

## ESTUDIO DE LOS CAMINOS RURALES DEL MUNICIPIO DE ALTEA

NOMBRE			Nº I.B.M.	DENOMINACIONES	DESCRIPCIÓN
CAMINO 46			429 369 515	CAMINO JUNTO AL RÍO. MARGEN SUR-IZQUIERDO	<p>Camino con dirección SE-NO, paralelo por la margen occidental al río Algar. Parte desde el paso inferior de la CN 332, a la altura del P.K. 158,380. Discurre por la C/ Camí l'Algar, dejando al Oeste la zona deportiva y al Este el río. Tras recorrer 260 m, cruza la C/ Camí del Institut y la línea férrea Alicante-Denia. El trazado original atraviesa en la actualidad un aparcamiento, desembocando de nuevo en la C/ Camí de l'Algar, que vuelve a cruzar. Hasta este punto, el trazado se solapa con el Camí de Les Canteres, con el que vuelve a coincidir de nuevo durante un corto tramo. A, unos 1000 m del inicio, el trazado histórico del camino deja el vial actual para acercarse más en su trayectoria al cauce del río, coincidiendo durante unos 250 m con una senda acondicionada para la práctica del senderismo. A partir de este punto, el camino sigue su recorrido, bordeando el río por el límite del cauce y cruzando la AP7 por un paso inferior situado a unos 600 m. Continúa el camino durante 1960 m, jalonando el río y ganando orientación Oeste conforme avanza hacia el N. En el extremo septentrional del trazado dibuja varios quiebros para sortear una parcela, finalizando su recorrido en el punto de encuentro con el de Mandem.</p> <p>Una vez abandonado el ambiente urbano del tramo inicial, la totalidad del trayecto está marcada por la proximidad del río, observando en el borde contrario, en el sector más septentrional del trazado, la presencia de viviendas unifamiliares y campos de cultivo, algunos de ellos yermos.</p> <p><b>Cartografía histórica:</b> Mapa del Instituto Geográfico Nacional MTN25 Edición 1996. MNT Parcelario 1:2000 Tº Municipal de Altea. Cartografía de Catastro.</p>
COORDENADAS BÁSICAS			REFERENCIAS CATASTRALES		
INICIO	X757522	Y4277144	03018A005090040000UK 03018A011090140000UA 03018A011090070000UZ		
FINAL	X754563	Y4279200			
ORTOFOTO					
					

COTAS (snm) / DESNIVEL (m)				DIMENSIONES		
INICIO	FINAL	MÁXIMA	MÍNIMA	LONGITUD	ANCHURA MAX.	ANCHURA MIN.
4 m.	54 m.	44 m.	4 m.	4.002 m.	9,5 m.	2 m.
ALTIMETRIA						
						

DILIGENCIA: En sesión Plenaria de 08/08/2018, el Ayuntamiento de Altea acordó someter a participación pública y consultas durante un plazo de 45 días, el presente documento.  
El Secretario.

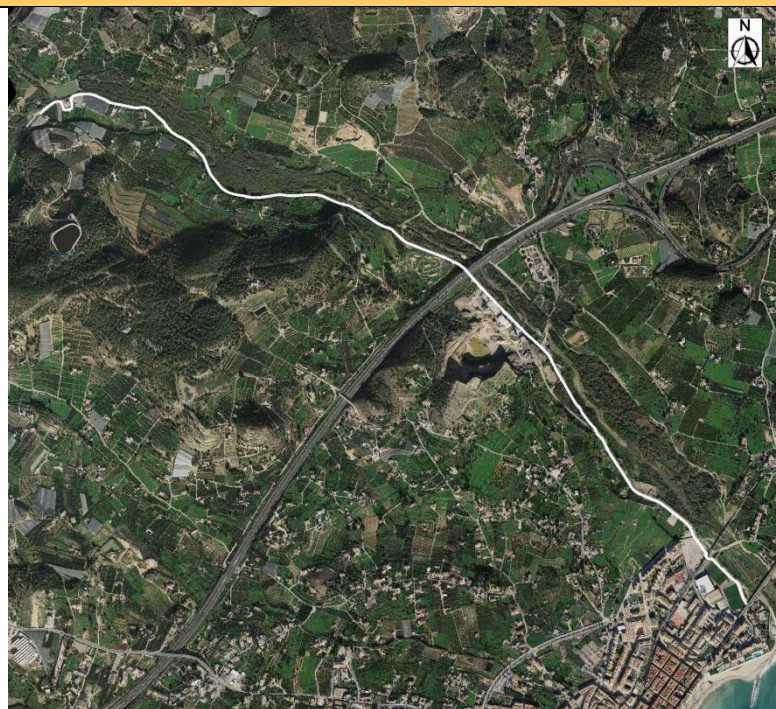
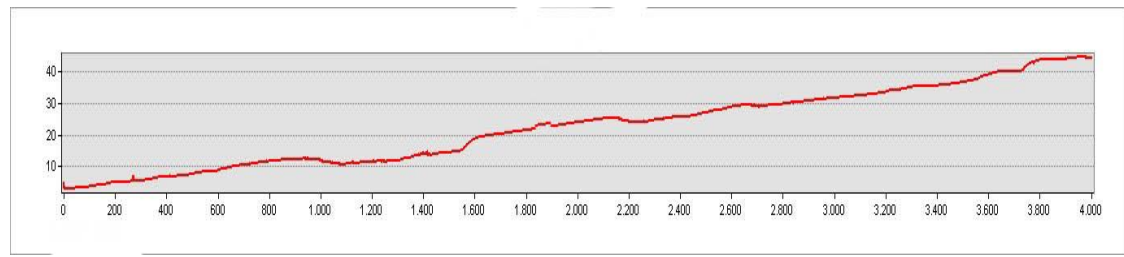

# ESTUDIO DE LOS CAMINOS RURALES DEL MUNICIPIO DE ALTEA

NOMBRE	C-46	PLANO GENERAL 1/2	Escala 1:15.000
--------	------	-------------------	-----------------



## TIPO DE FIRME Y CONSERVACIÓN

TIERRA	BUENO	REGULAR	MALO	PIEDRA	BUENO	REGULAR	MALO	ASFALTO	BUENO	REGULAR	MALO
--------	-------	---------	------	--------	-------	---------	------	---------	-------	---------	------

DILIGENCIA: En sesión Plenaria de 08/08/2018, el Ayuntamiento de Altea acordó someter a participación pública y consultas durante un plazo de 45 días, el presente documento.  
El Secretario.





# ESTUDIO DE LOS CAMINOS RURALES DEL MUNICIPIO DE ALTEA

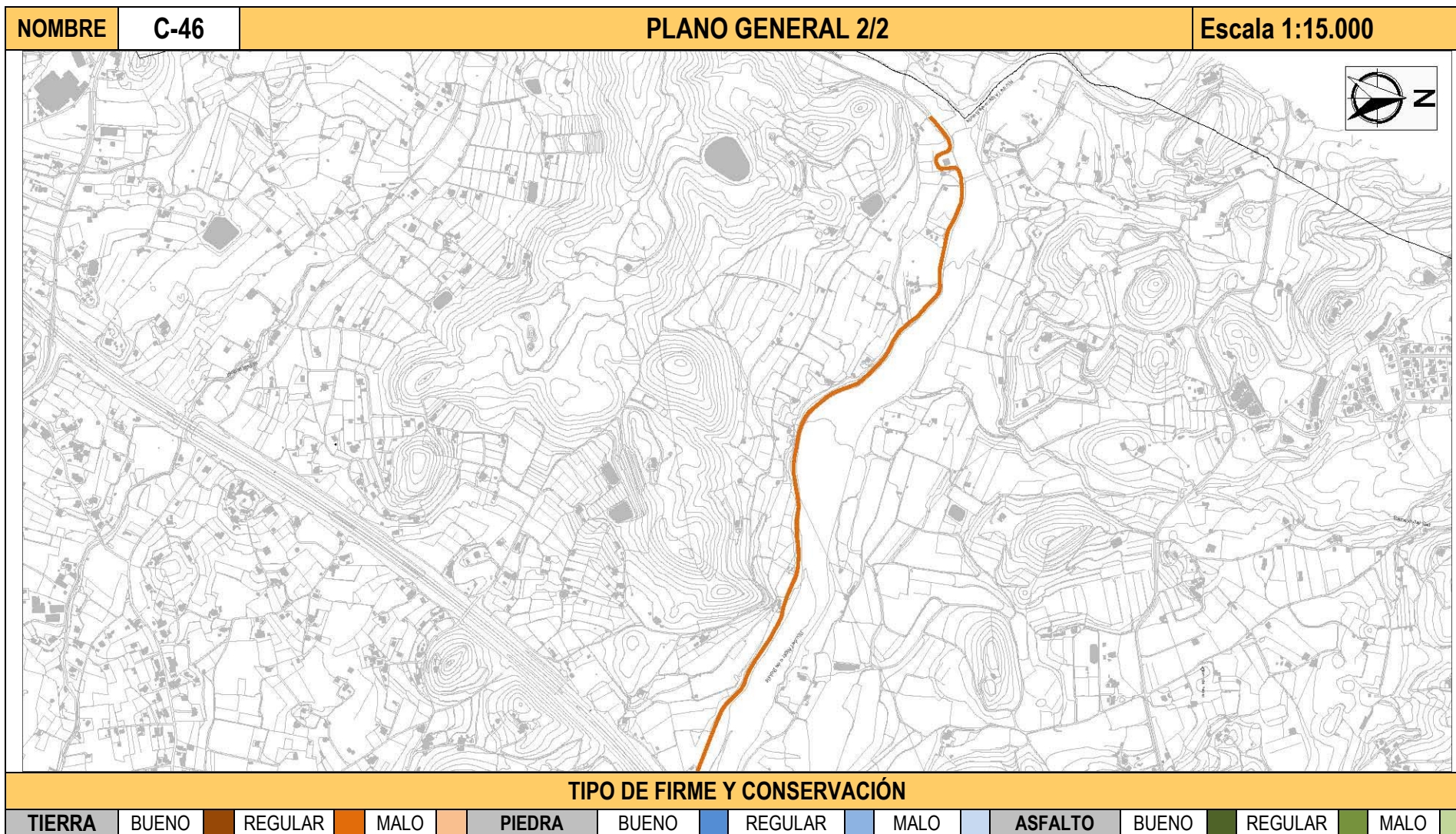

DILIGENCIA: En sesión Plenaria de 08/08/2018, el Ayuntamiento de Altea acordó someter a participación pública y consultas durante un plazo de 45 días, el presente documento.  
El Secretario.



# ESTUDIO DE LOS CAMINOS RURALES DEL MUNICIPIO DE ALTEA

NOMBRE	C-46	PLANO PARCIAL 1	Escala 1:2.000
--------	------	-----------------	----------------

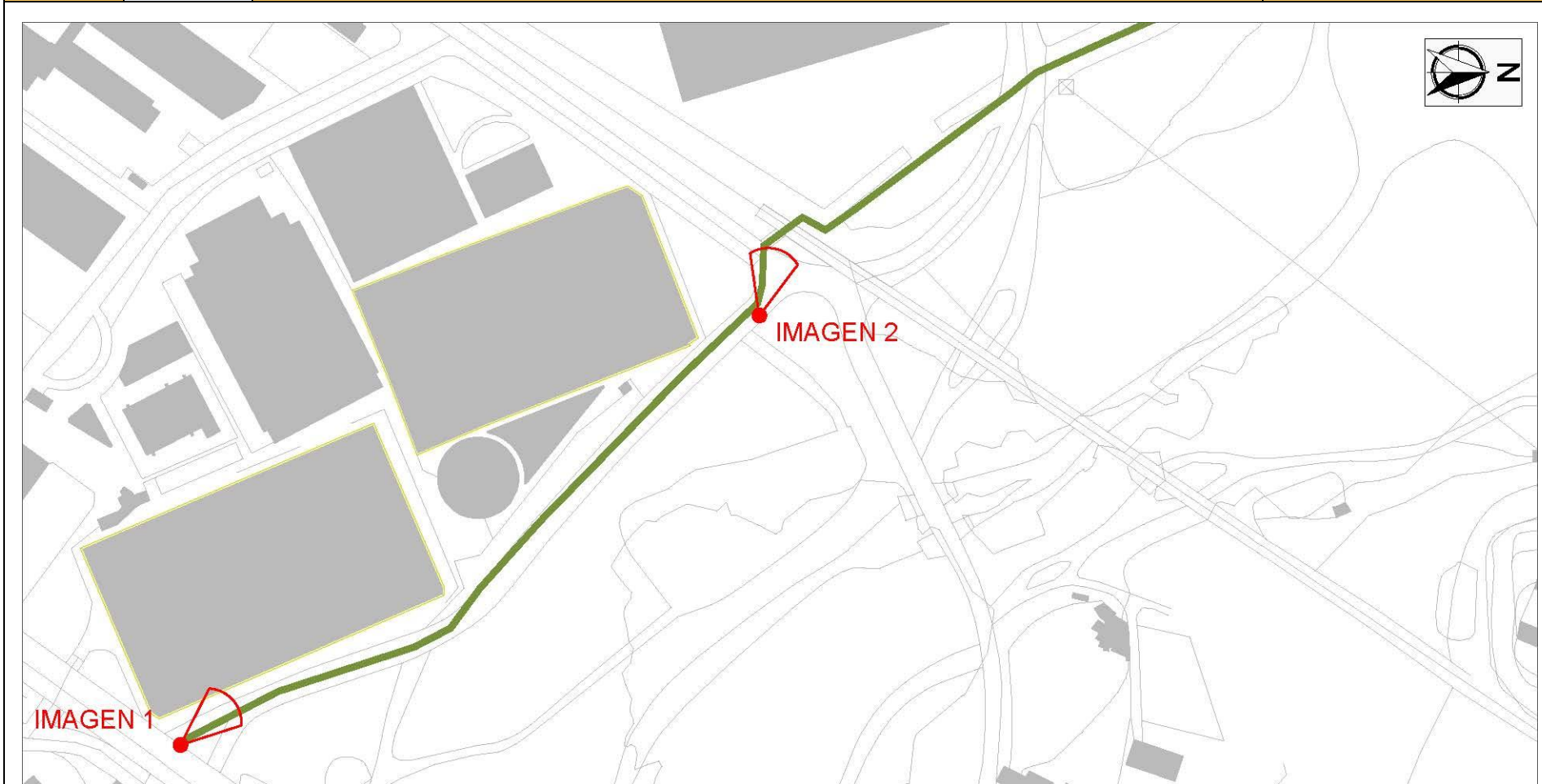

## TIPO DE FIRME Y CONSERVACIÓN

TIERRA	BUENO	REGULAR	MALO	PIEDRA	BUENO	REGULAR	MALO	ASFALTO	BUENO	REGULAR	MALO
--------	-------	---------	------	--------	-------	---------	------	---------	-------	---------	------

DILIGENCIA: En sesión Plenaria de 08/08/2018, el Ayuntamiento de Altea acordó someter a participación pública y consultas durante un plazo de 45 días, el presente documento.  
El Secretario.





# ESTUDIO DE LOS CAMINOS RURALES DEL MUNICIPIO DE ALTEA

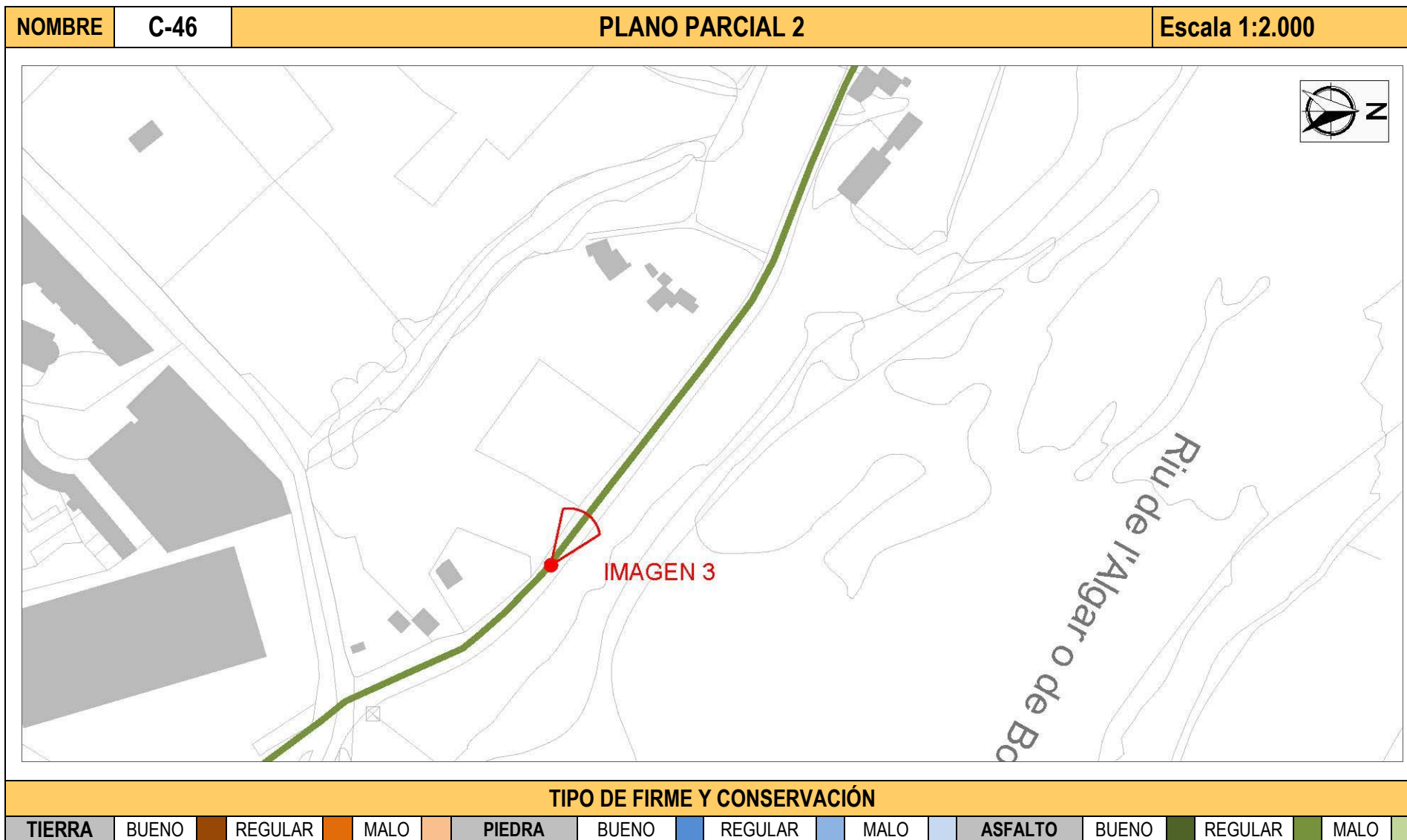

DILIGENCIA: En sesión Plenaria de 08/08/2018, el Ayuntamiento de Altea acordó someter a participación pública y consultas durante un plazo de 45 días, el presente documento.  
El Secretario.



# ESTUDIO DE LOS CAMINOS RURALES DEL MUNICIPIO DE ALTEA

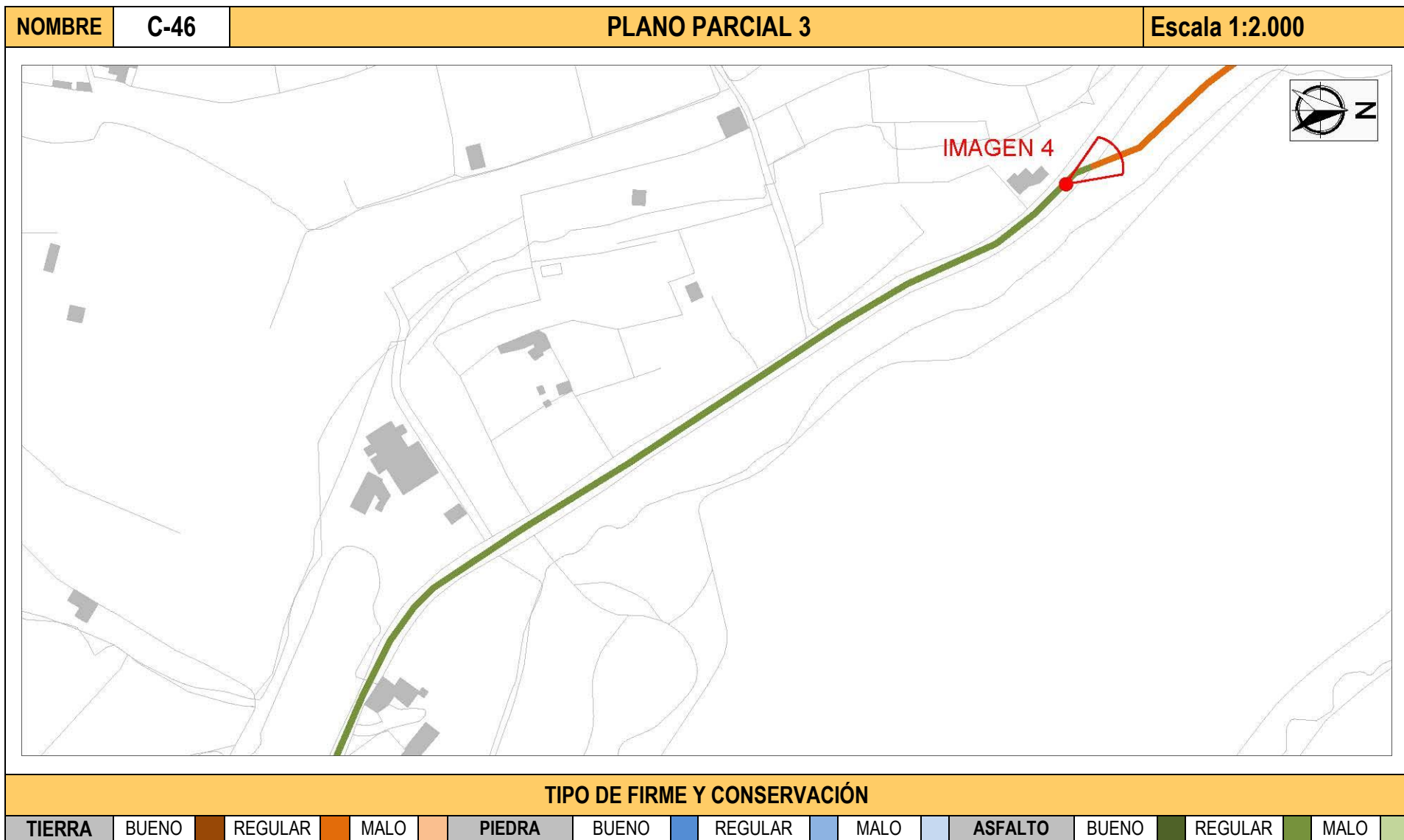

DILIGENCIA: En sesión Plenaria de 08/08/2018, el Ayuntamiento de Altea acordó someter a participación pública y consultas durante un plazo de 45 días, el presente documento.  
El Secretario.



# ESTUDIO DE LOS CAMINOS RURALES DEL MUNICIPIO DE ALTEA

NOMBRE	C-46	PLANO PARCIAL 4	Escala 1:2.000
--------	------	-----------------	----------------

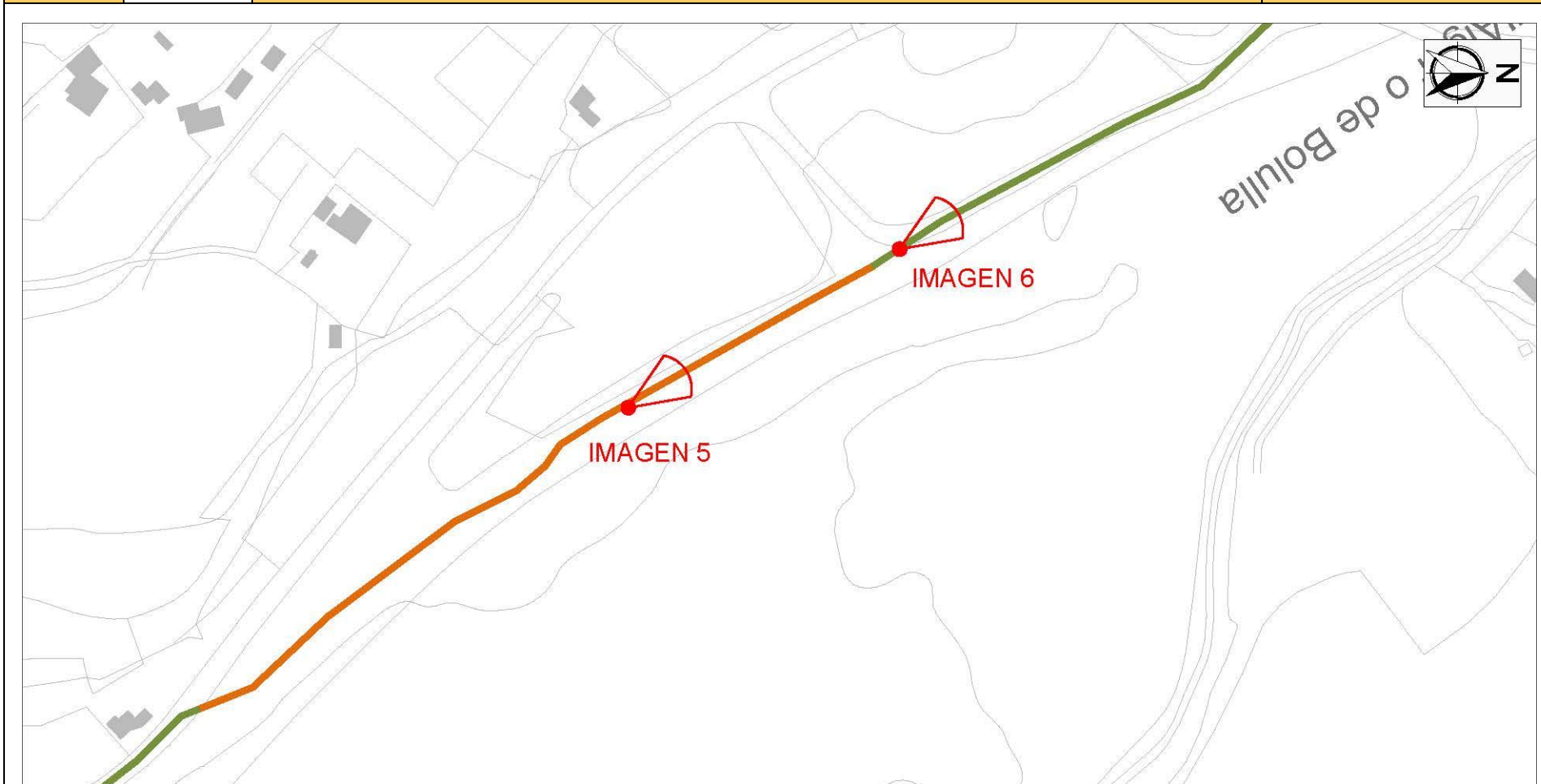

## TIPO DE FIRME Y CONSERVACIÓN

TIERRA	BUENO	REGULAR	MALO	PIEDRA	BUENO	REGULAR	MALO	ASFALTO	BUENO	REGULAR	MALO
--------	-------	---------	------	--------	-------	---------	------	---------	-------	---------	------

DILIGENCIA: En sesión Plenaria de 08/08/2018, el Ayuntamiento de Altea acordó someter a participación pública y consultas durante un plazo de 45 días, el presente documento.  
El Secretario.



# ESTUDIO DE LOS CAMINOS RURALES DEL MUNICIPIO DE ALTEA

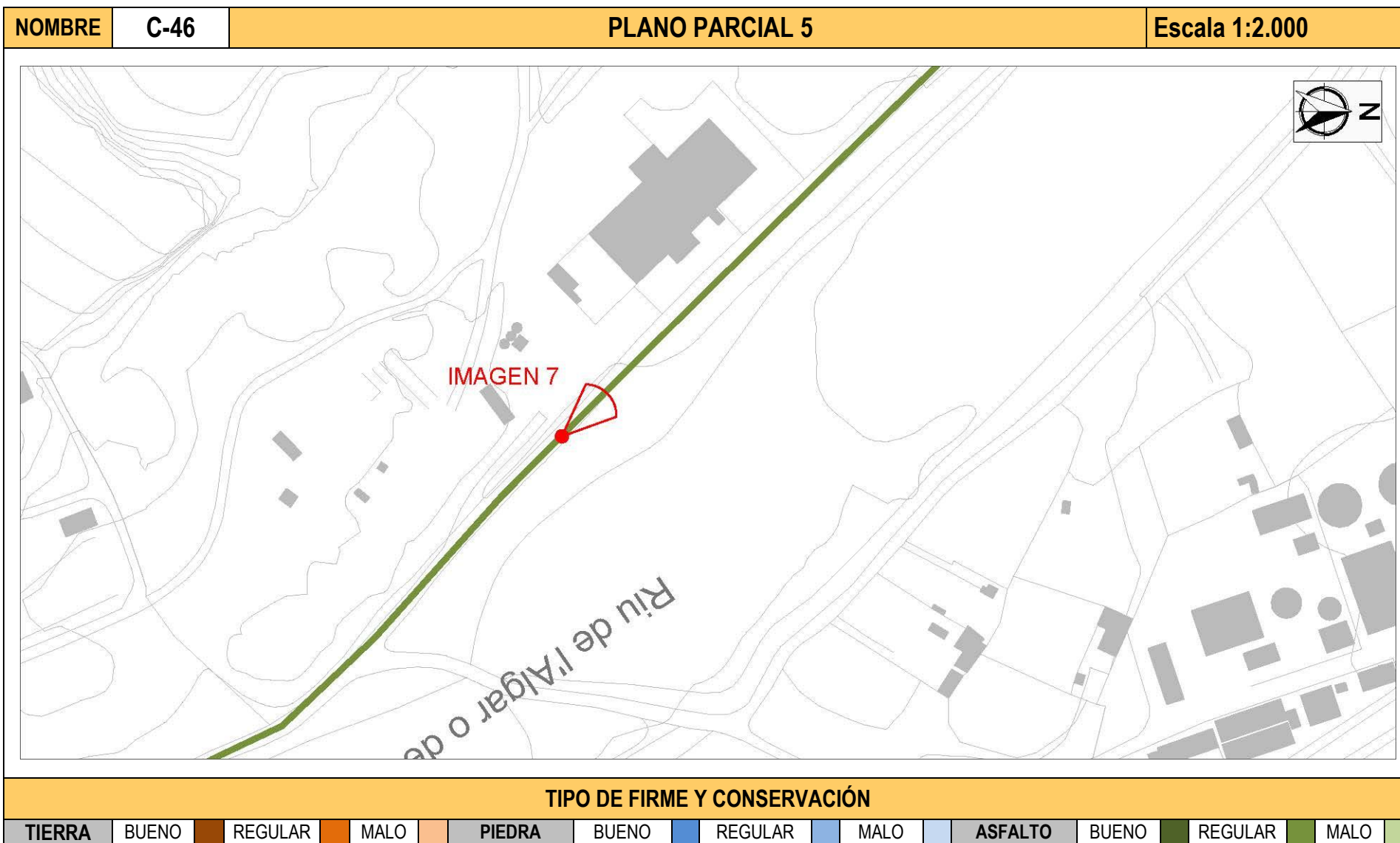

DILIGENCIA: En sesión Plenaria de 08/08/2018, el Ayuntamiento de Altea acordó someter a participación pública y consultas durante un plazo de 45 días, el presente documento.  
El Secretario.





# ESTUDIO DE LOS CAMINOS RURALES DEL MUNICIPIO DE ALTEA

NOMBRE	C-46	PLANO PARCIAL 6	Escala 1:2.000
--------	------	-----------------	----------------



TIPO DE FIRME Y CONSERVACIÓN											
TIERRA	BUENO	REGULAR	MALO	PIEDRA	BUENO	REGULAR	MALO	ASFALTO	BUENO	REGULAR	MALO

DILIGENCIA: En sesión Plenaria de 08/08/2018, el Ayuntamiento de Altea acordó someter a participación pública y consultas durante un plazo de 45 días, el presente documento.  
El Secretario.



# ESTUDIO DE LOS CAMINOS RURALES DEL MUNICIPIO DE ALTEA

NOMBRE	C-46	PLANO PARCIAL 7	Escala 1:2.000
--------	------	-----------------	----------------

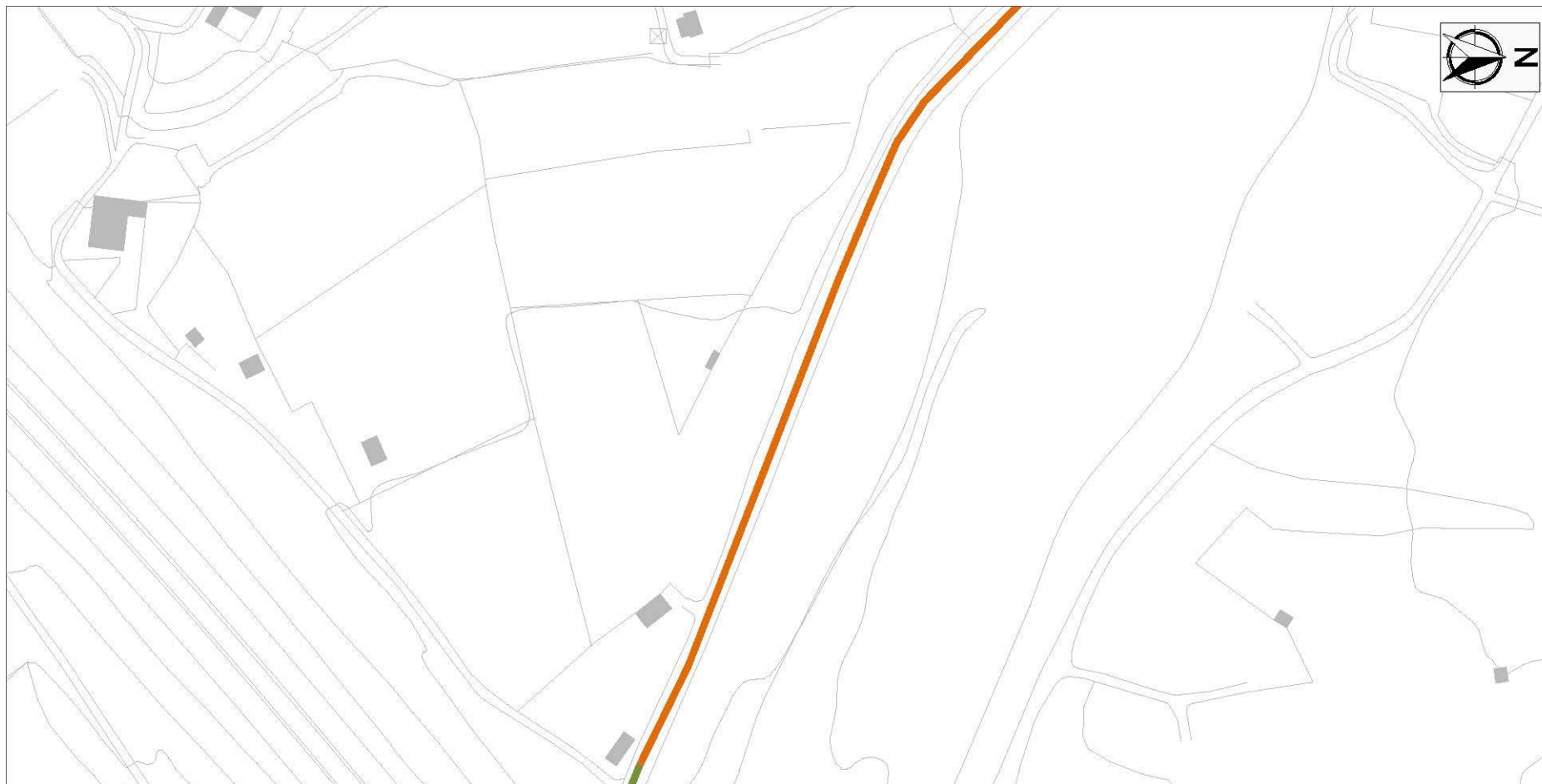

## TIPO DE FIRME Y CONSERVACIÓN

TIERRA	BUENO	REGULAR	MALO	PIEDRA	BUENO	REGULAR	MALO	ASFALTO	BUENO	REGULAR	MALO
--------	-------	---------	------	--------	-------	---------	------	---------	-------	---------	------

DILIGENCIA: En sesión Plenaria de 08/08/2018, el Ayuntamiento de Altea acordó someter a participación pública y consultas durante un plazo de 45 días, el presente documento.  
El Secretario.



# ESTUDIO DE LOS CAMINOS RURALES DEL MUNICIPIO DE ALTEA

NOMBRE	C-46	PLANO PARCIAL 8	Escala 1:2.000
--------	------	-----------------	----------------



## TIPO DE FIRME Y CONSERVACIÓN

TIERRA	BUENO	REGULAR	MALO	PIEDRA	BUENO	REGULAR	MALO	ASFALTO	BUENO	REGULAR	MALO
--------	-------	---------	------	--------	-------	---------	------	---------	-------	---------	------

DILIGENCIA: En sesión Plenaria de 08/08/2018, el Ayuntamiento de Altea acordó someter a participación pública y consultas durante un plazo de 45 días, el presente documento.  
El Secretario.





# ESTUDIO DE LOS CAMINOS RURALES DEL MUNICIPIO DE ALTEA

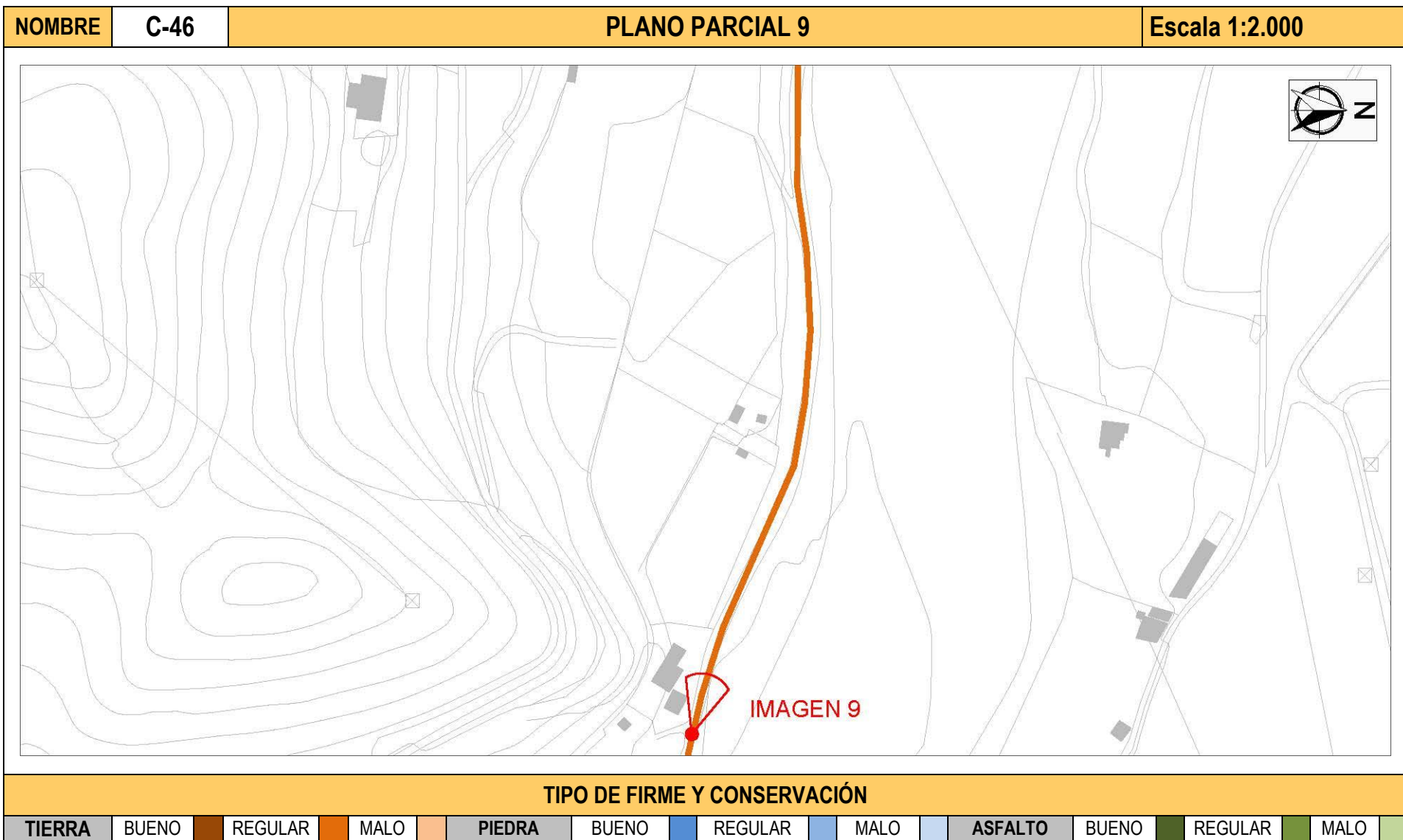

DILIGENCIA: En sesión Plenaria de 08/08/2018, el Ayuntamiento de Altea acordó someter a participación pública y consultas durante un plazo de 45 días, el presente documento.  
El Secretario.



# ESTUDIO DE LOS CAMINOS RURALES DEL MUNICIPIO DE ALTEA

NOMBRE	C-46	PLANO PARCIAL 10	Escala 1:2.000
--------	------	------------------	----------------

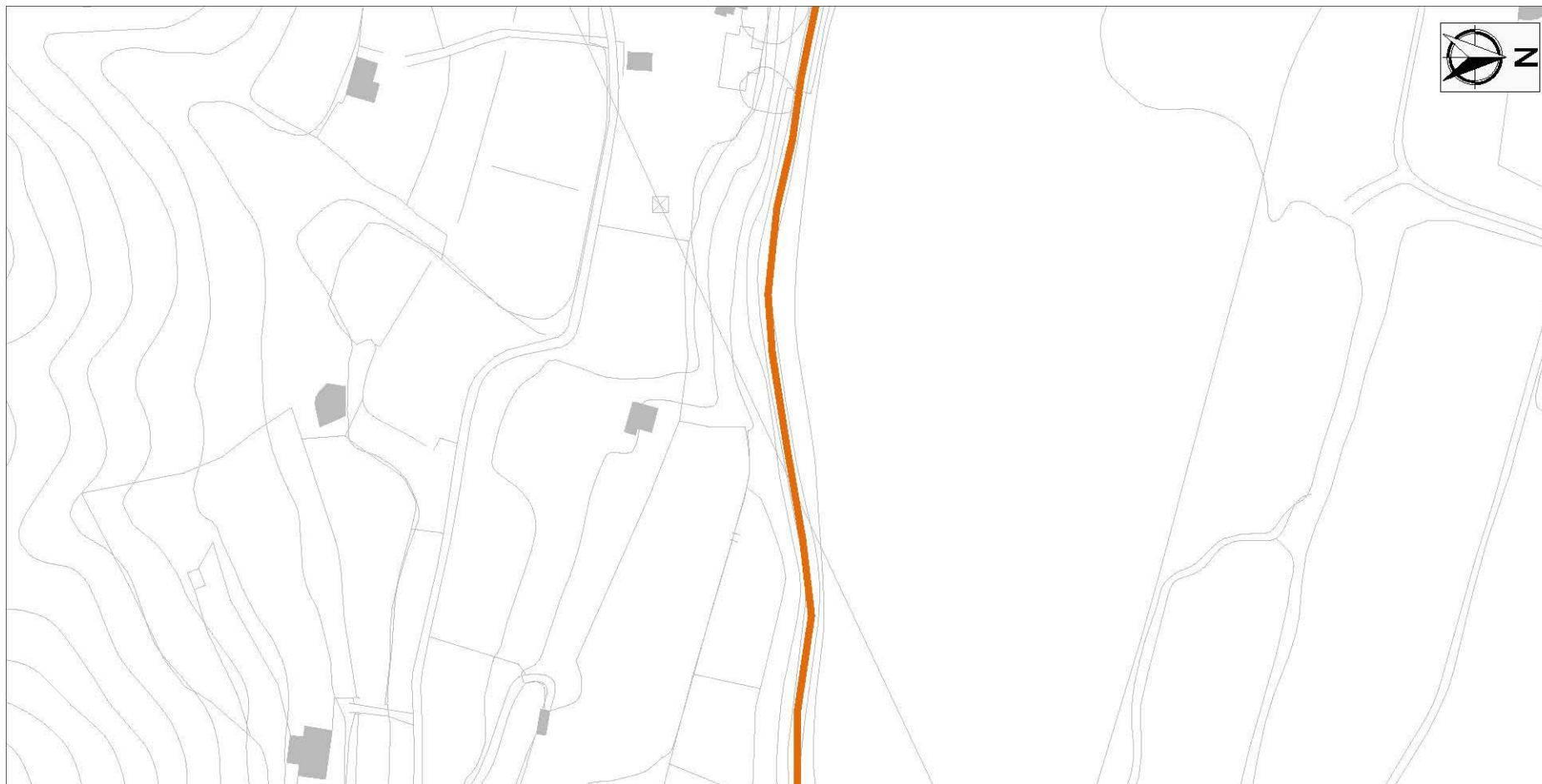

## TIPO DE FIRME Y CONSERVACIÓN

TIERRA	BUENO	REGULAR	MALO	PIEDRA	BUENO	REGULAR	MALO	ASFALTO	BUENO	REGULAR	MALO
--------	-------	---------	------	--------	-------	---------	------	---------	-------	---------	------

DILIGENCIA: En sesión Plenaria de 08/08/2018, el Ayuntamiento de Altea acordó someter a participación pública y consultas durante un plazo de 45 días, el presente documento.  
El Secretario.



# ESTUDIO DE LOS CAMINOS RURALES DEL MUNICIPIO DE ALTEA

NOMBRE	C-46	PLANO PARCIAL 11	Escala 1:2.000
--------	------	------------------	----------------

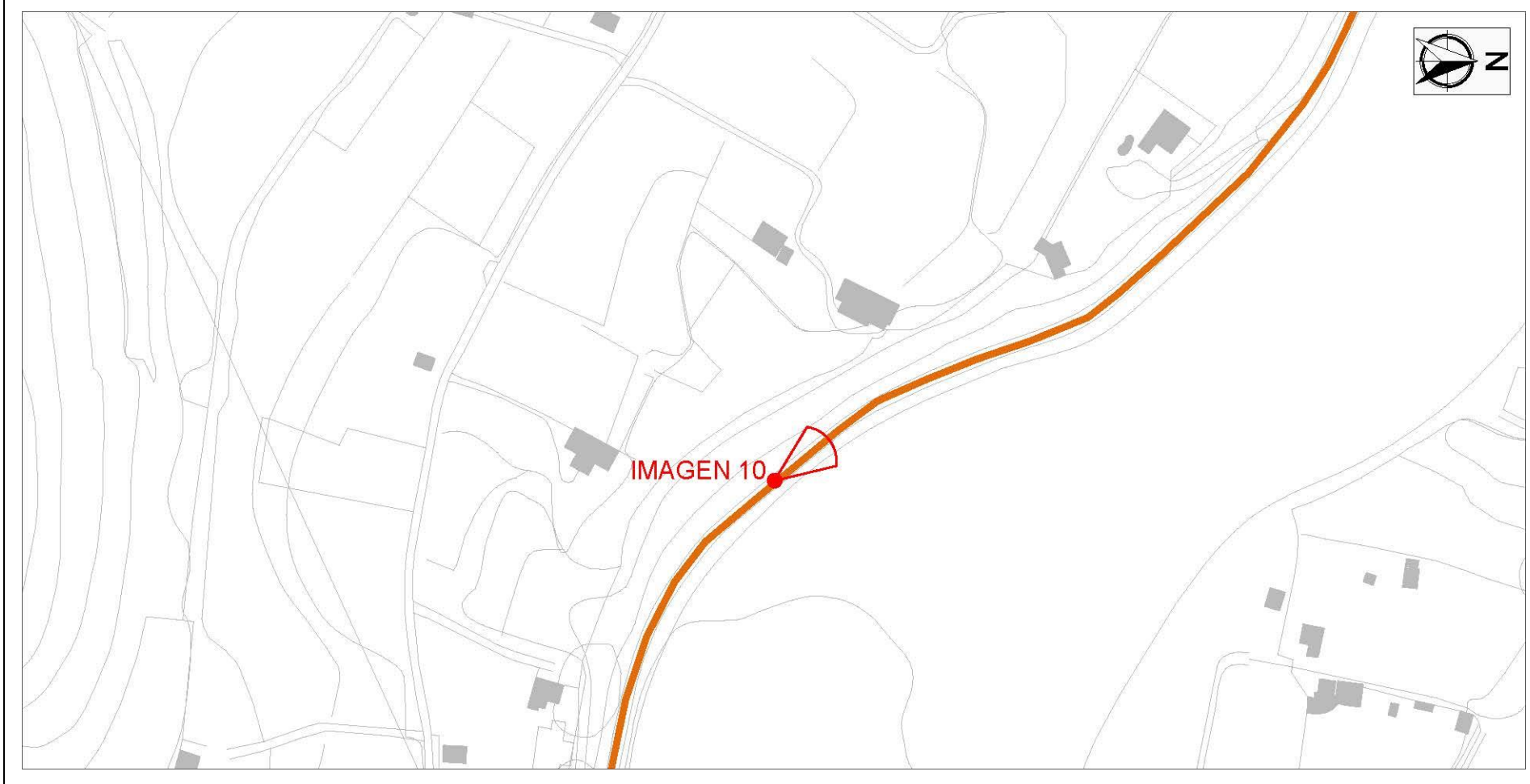

TIPO DE FIRME Y CONSERVACIÓN											
TIERRA	BUENO	REGULAR	MALO	PIEDRA	BUENO	REGULAR	MALO	ASFALTO	BUENO	REGULAR	MALO

DILIGENCIA: En sesión Plenaria de 08/08/2018, el Ayuntamiento de Altea acordó someter a participación pública y consultas durante un plazo de 45 días, el presente documento.  
El Secretario.





# ESTUDIO DE LOS CAMINOS RURALES DEL MUNICIPIO DE ALTEA

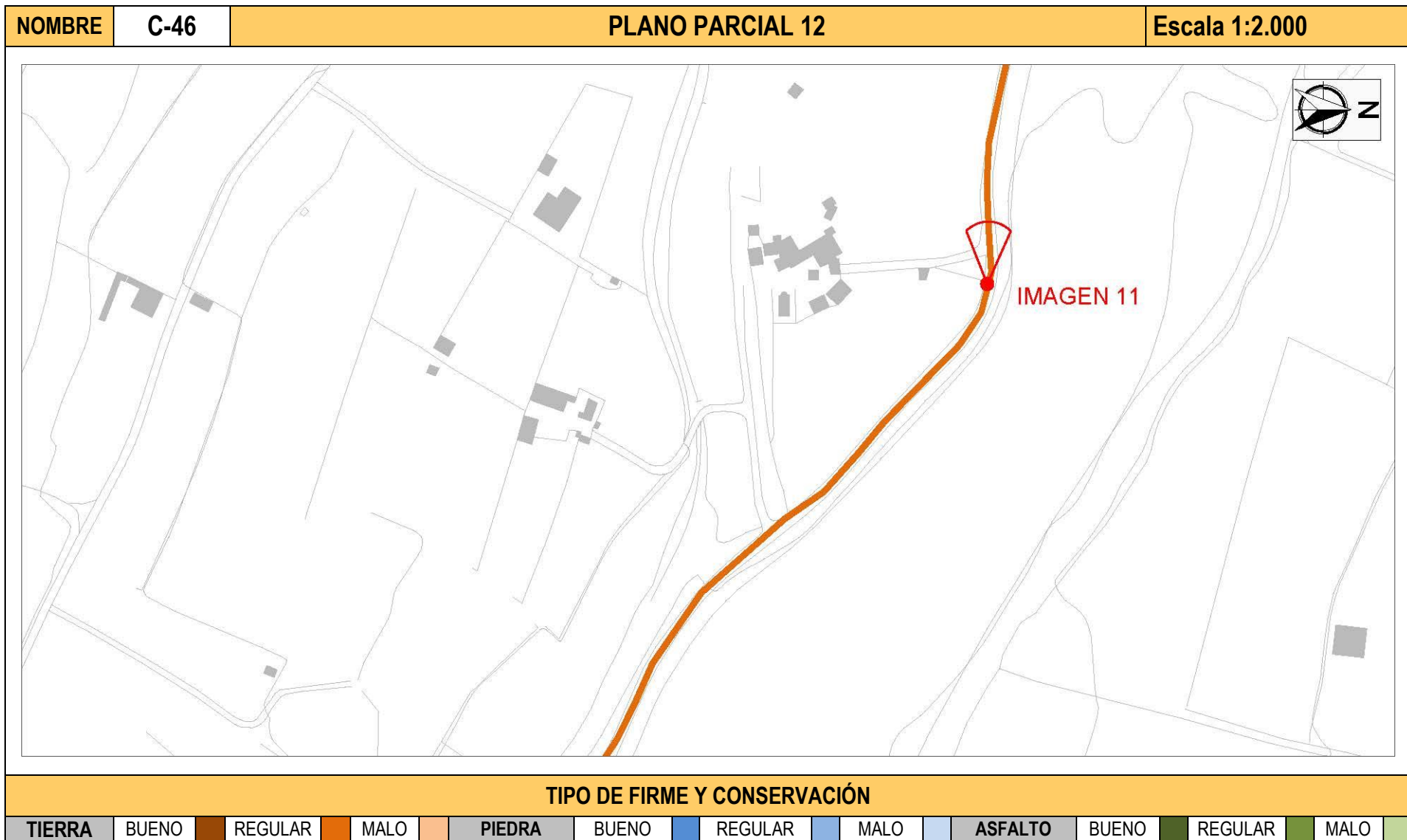

DILIGENCIA: En sesión Plenaria de 08/08/2018, el Ayuntamiento de Altea acordó someter a participación pública y consultas durante un plazo de 45 días, el presente documento.  
El Secretario.



# ESTUDIO DE LOS CAMINOS RURALES DEL MUNICIPIO DE ALTEA

NOMBRE	C-46	PLANO PARCIAL 13	Escala 1:2.000
--------	------	------------------	----------------



TIPO DE FIRME Y CONSERVACIÓN											
TIERRA	BUENO	REGULAR	MALO	PIEDRA	BUENO	REGULAR	MALO	ASFALTO	BUENO	REGULAR	MALO

DILIGENCIA: En sesión Plenaria de 08/08/2018, el Ayuntamiento de Altea acordó someter a participación pública y consultas durante un plazo de 45 días, el presente documento.  
El Secretario.



# ESTUDIO DE LOS CAMINOS RURALES DEL MUNICIPIO DE ALTEA

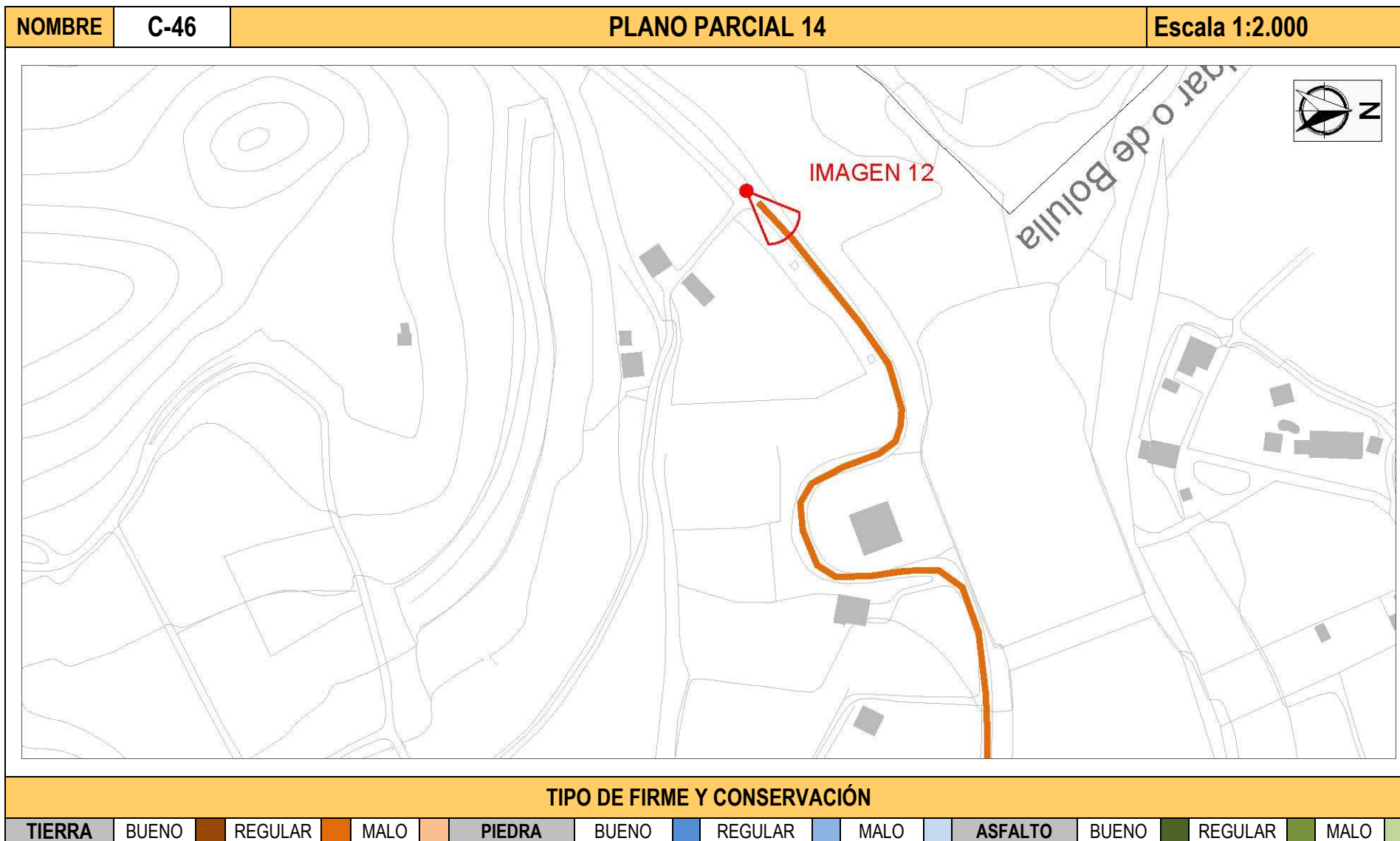







DILIGENCIA: En sesión Plenaria de 08/08/2018, el Ayuntamiento de Altea acordó someter a participación pública y consultas durante un plazo de 45 días, el presente documento.  
El Secretario.





# ESTUDIO DE LOS CAMINOS RURALES DEL MUNICIPIO DE ALTEA







NOMBRE		C-46		IMÁGENES	
					
1. Inicio del camino.		2. Detalle del camino.		3. Detalle del camino.	
					
4. Detalle del camino.		5. Detalle del camino.		6. Detalle del camino.	

DILIGENCIA: En sesión Plenaria de 08/08/2018, el Ayuntamiento de Altea acordó someter a participación pública y consultas durante un plazo de 45 días, el presente documento.  
El Secretario.





# ESTUDIO DE LOS CAMINOS RURALES DEL MUNICIPIO DE ALTEA

NOMBRE		C-46		IMÁGENES	
					
		7. Detalle del camino.	8. Detalle del camino.	9. Detalle del camino.	
					
		10. Detalle del camino.	11. Detalle del camino.	12. Final del camino.	

DILIGENCIA: En sesión Plenaria de 08/08/2018, el Ayuntamiento de Altea acordó someter a participación pública y consultas durante un plazo de 45 días, el presente documento.  
El Secretario.



## ESTUDIO DE LOS CAMINOS RURALES DEL MUNICIPIO DE ALTEA

COORDENADAS UTM (ETRS 89 Huso 30)					
30S 757522 4277144	30S 757285 4277465	30S 756951 4277772	30S 756693 4278188	30S 756057 4278694	30S 755696 4278861
30S 757505 4277177	30S 757281 4277470	30S 756937 4277797	30S 756661 4278221	30S 756038 4278712	30S 755667 4278859
30S 757490 4277221	30S 757272 4277480	30S 756923 4277828	30S 756611 4278267	30S 756025 4278720	30S 755644 4278856
30S 757484 4277233	30S 757258 4277493	30S 756912 4277842	30S 756565 4278312	30S 756005 4278726	30S 755598 4278856
30S 757471 4277243	30S 757227 4277517	30S 756897 4277857	30S 756490 4278389	30S 755988 4278734	30S 755569 4278860
30S 757449 4277262	30S 757184 4277551	30S 756888 4277880	30S 756400 4278481	30S 755964 4278748	30S 755545 4278858
30S 757403 4277308	30S 757161 4277568	30S 756865 4277904	30S 756366 4278521	30S 755931 4278770	30S 755515 4278853
30S 757379 4277333	30S 757147 4277576	30S 756834 4277945	30S 756339 4278552	30S 755906 4278788	30S 755485 4278848
30S 757373 4277334	30S 757113 4277589	30S 756824 4277965	30S 756314 4278571	30S 755888 4278797	30S 755467 4278847
30S 757360 4277335	30S 757085 4277601	30S 756816 4277975	30S 756291 4278580	30S 755872 4278806	30S 755439 4278849
30S 757351 4277347	30S 757065 4277611	30S 756809 4277980	30S 756260 4278595	30S 755854 4278815	30S 755417 4278854
30S 757355 4277355	30S 757053 4277619	30S 756801 4277993	30S 756185 4278625	30S 755826 4278821	30S 755398 4278857
30S 757348 4277365	30S 757046 4277627	30S 756763 4278060	30S 756137 4278643	30S 755802 4278829	30S 755374 4278862
30S 757311 4277415	30S 757025 4277659	30S 756752 4278081	30S 756112 4278654	30S 755769 4278844	30S 755354 4278869
30S 757304 4277423	30S 757002 4277696	30S 756737 4278103	30S 756093 4278662	30S 755744 4278854	30S 755336 4278878
30S 757293 4277447	30S 756981 4277728	30S 756705 4278163	30S 756081 4278671	30S 755721 4278858	30S 755323 4278888

DILIGENCIA: En sesión Plenaria de 08/08/2018, el Ayuntamiento de Altea acordó someter a participación pública y consultas durante un plazo de 45 días, el presente documento.  
El Secretario.





## ESTUDIO DE LOS CAMINOS RURALES DEL MUNICIPIO DE ALTEA

30S 755313 4278900	30S 755202 4279066	30S 755054 4279187	30S 754855 4279246	30S 754702 4279273	30S 754657 4279230
30S 755287 4278931	30S 755180 4279083	30S 755026 4279214	30S 754842 4279253	30S 754700 4279273	30S 754652 4279243
30S 755277 4278944	30S 755168 4279091	30S 755015 4279222	30S 754832 4279259	30S 754694 4279264	30S 754648 4279249
30S 755270 4278961	30S 755155 4279097	30S 755001 4279225	30S 754822 4279264	30S 754694 4279252	30S 754643 4279250
30S 755263 4278977	30S 755141 4279104	30S 754985 4279224	30S 754792 4279276	30S 754696 4279240	30S 754637 4279251
30S 755258 4278994	30S 755115 4279121	30S 754969 4279224	30S 754784 4279279	30S 754696 4279227	30S 754620 4279246
30S 755250 4279013	30S 755102 4279136	30S 754954 4279225	30S 754770 4279281	30S 754692 4279221	30S 754605 4279236
30S 755242 4279023	30S 755089 4279151	30S 754919 4279232	30S 754754 4279282	30S 754680 4279215	30S 754576 4279212
30S 755230 4279037	30S 755079 4279165	30S 754899 4279236	30S 754738 4279281	30S 754670 4279215	30S 754563 4279200
30S 755215 4279053	30S 755065 4279178	30S 754867 4279243	30S 754716 4279278	30S 754663 4279219	

DILIGENCIA: En sesión Plenaria de 08/08/2018, el Ayuntamiento de Altea acordó someter a participación pública y consultas durante un plazo de 45 días, el presente documento.  
El Secretario.

