

ESTUDIO DE LOS CAMINOS RURALES DEL MUNICIPIO DE ALTEA

NOMBRE			Nº I.B.M.	DENOMINACIONES	DESCRIPCIÓN						
CAMINO 37			489	CAMINO DEL PLANET	<p>Parte desde el camino Viejo de Alicante, a unos 800 m desde el límite suroriental de éste. El primer tramo, con unos 855 m de longitud y forma prácticamente rectilínea, presenta dirección prácticamente E-O. Atraviesa una zona dela Ptda. <i>El Planet</i> que se caracteriza por la existencia de una gran densidad de viviendas unifamiliares asociadas a pequeñas parcelas. A partir de este punto, el trazado gira hacia el NO durante unos 640 m. En este tramo discurre paralelo a la línea divisoria con el Término de Alfaz del Pi, finalizando en el punto en el que incide con ésta. En este último sector el paisaje cambia radicalmente, estando dominado por un entorno agrícola en el que predominan los bancales en explotación, aunque también se observa la existencia de algunos yermos.</p> <p>Cartografía histórica: Mapa del Instituto Geográfico y Estadístico, 1899. Mapa del Instituto Geográfico y Catastral, 1938. Ortofotos del vuelo 1956-57. Mapa del Instituto Geográfico Nacional MTN25 Edición 1996. MNT Parcelario 1:2000 Tº Municipal de Altea.</p>						
COORDENADAS BÁSICAS			REFERENCIAS CATASTRALES								
INICIO	X755697	Y4275136	03018A009090450000UJ 03011A004090280000WR								
FINAL	X754504	Y4275723									
ORTOFOTO											
											
					COTAS (snm) / DESNIVEL (m)				DIMENSIONES		
INICIO		FINAL		MÁXIMA	MÍNIMA	LONGITUD	ANCHURA MAX.		ANCHURA MIN.		
23 m.		45 m.		55 m.	23 m.	1.500,7 m.	6,18 m.		3,5 m.		
					ALTIMETRIA						
											

DILIGENCIA: En sesión Plenaria de 08/08/2018, el Ayuntamiento de Altea acordó someter a participación pública y consultas durante un plazo de 45 días, el presente documento.
El Secretario.

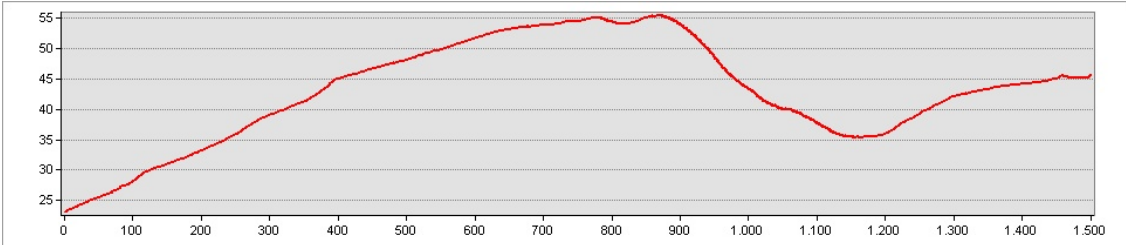

ESTUDIO DE LOS CAMINOS RURALES DEL MUNICIPIO DE ALTEA

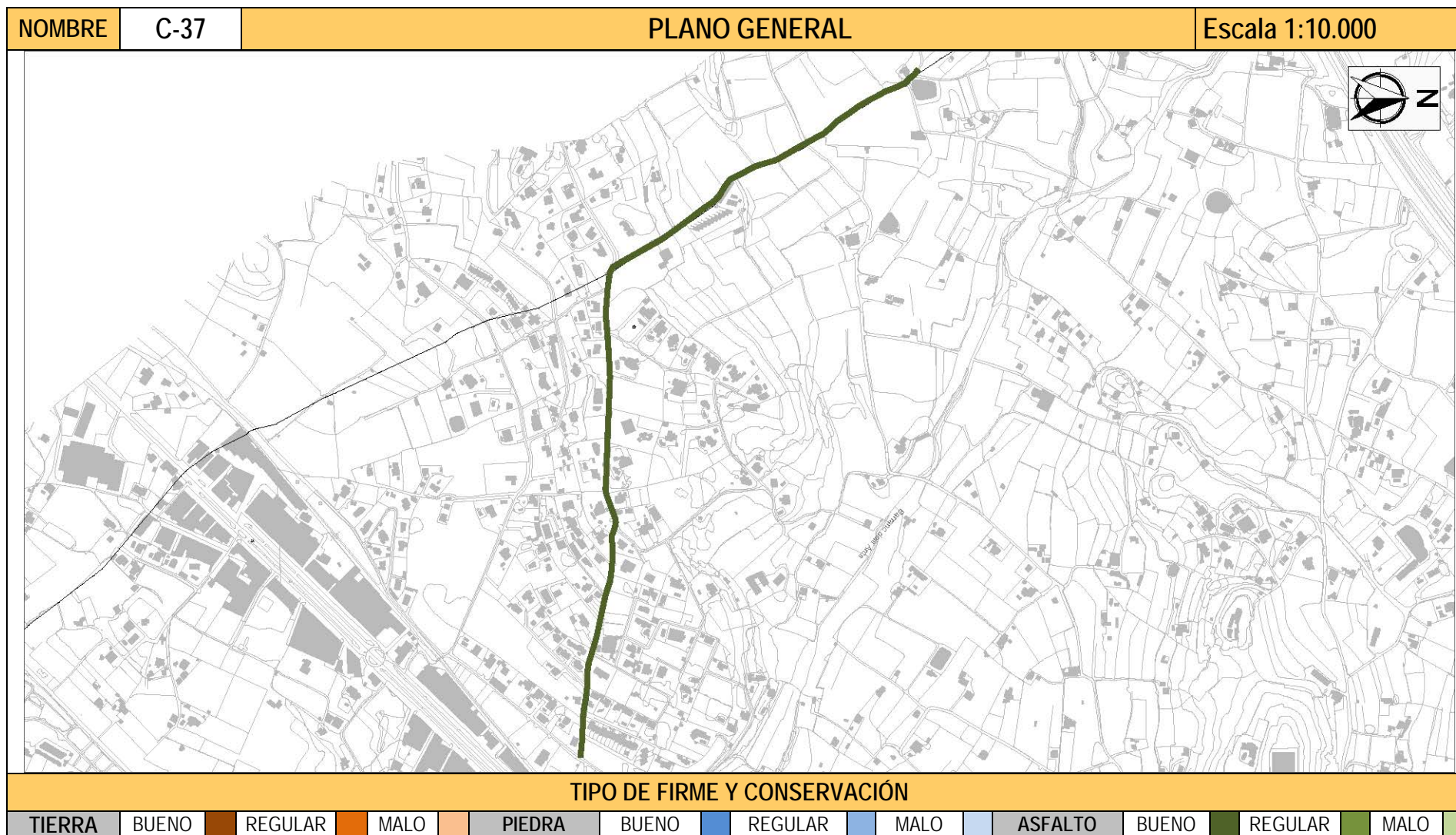

DILIGENCIA: En sesión Plenaria de 08/08/2018, el Ayuntamiento de Altea acordó someter a participación pública y consultas durante un plazo de 45 días, el presente documento.
El Secretario.



ESTUDIO DE LOS CAMINOS RURALES DEL MUNICIPIO DE ALTEA

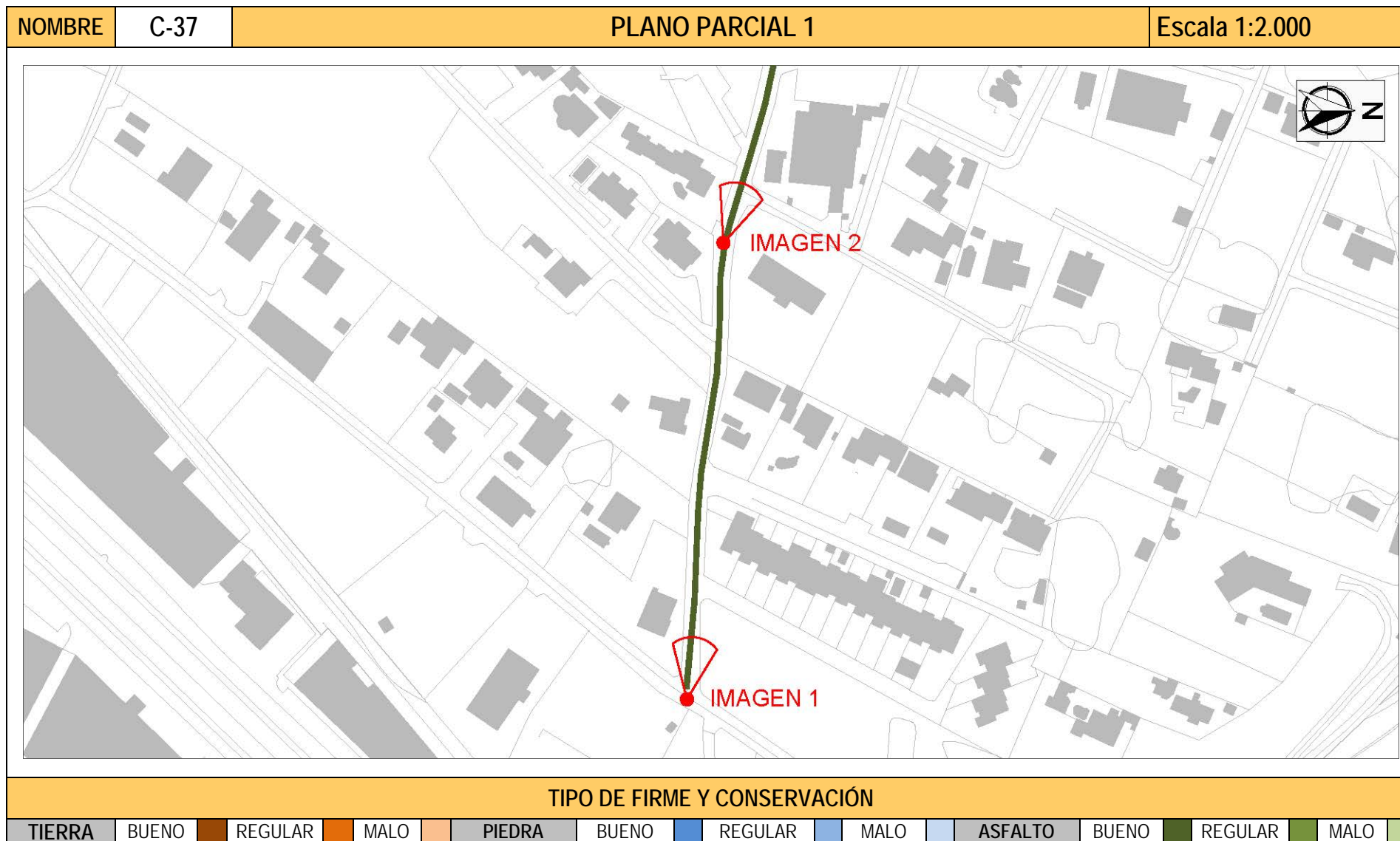

DILIGENCIA: En sesión Plenaria de 08/08/2018, el Ayuntamiento de Altea acordó someter a participación pública y consultas durante un plazo de 45 días, el presente documento.
El Secretario.



ESTUDIO DE LOS CAMINOS RURALES DEL MUNICIPIO DE ALTEA

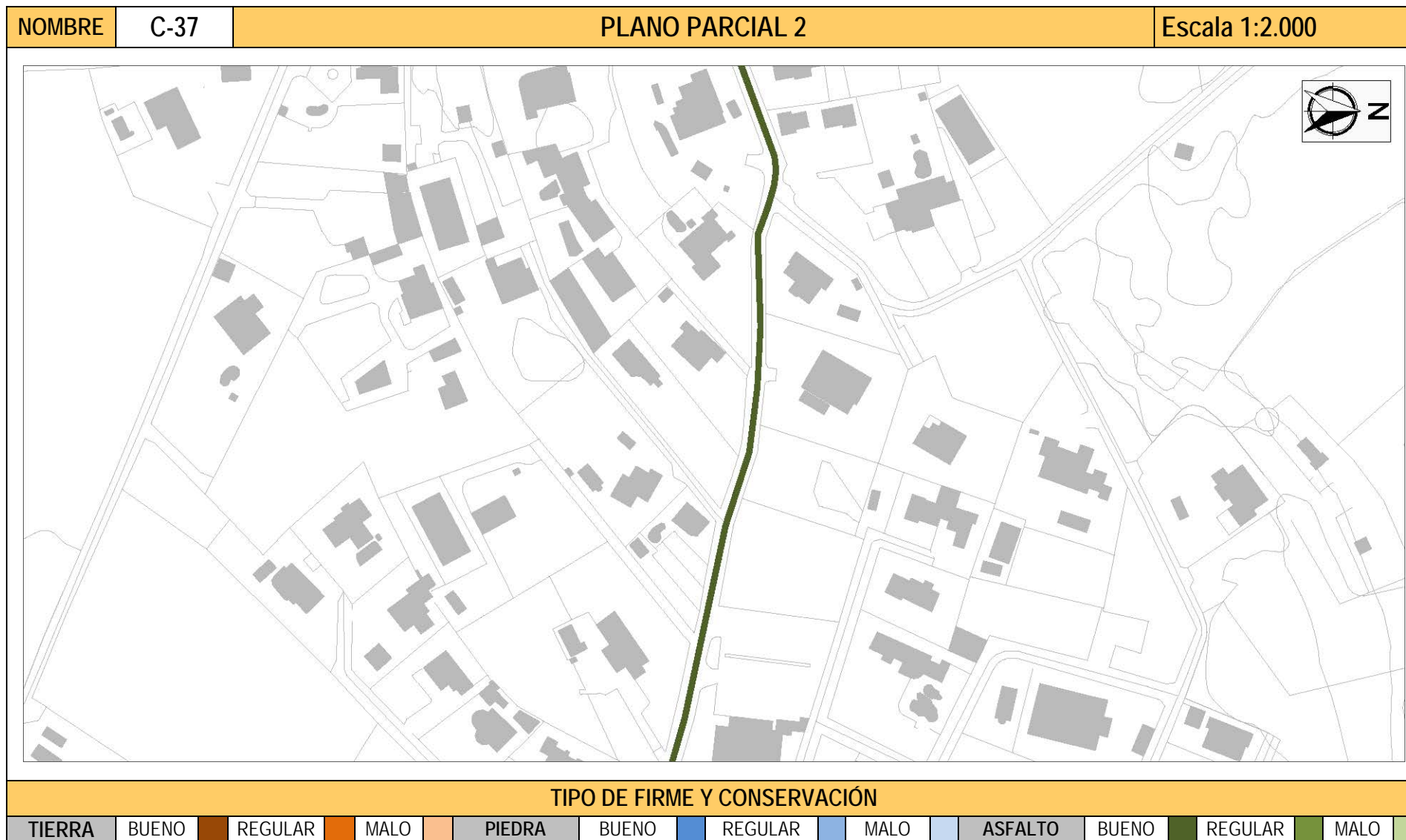

DILIGENCIA: En sesión Plenaria de 08/08/2018, el Ayuntamiento de Altea acordó someter a participación pública y consultas durante un plazo de 45 días, el presente documento.
El Secretario.



ESTUDIO DE LOS CAMINOS RURALES DEL MUNICIPIO DE ALTEA

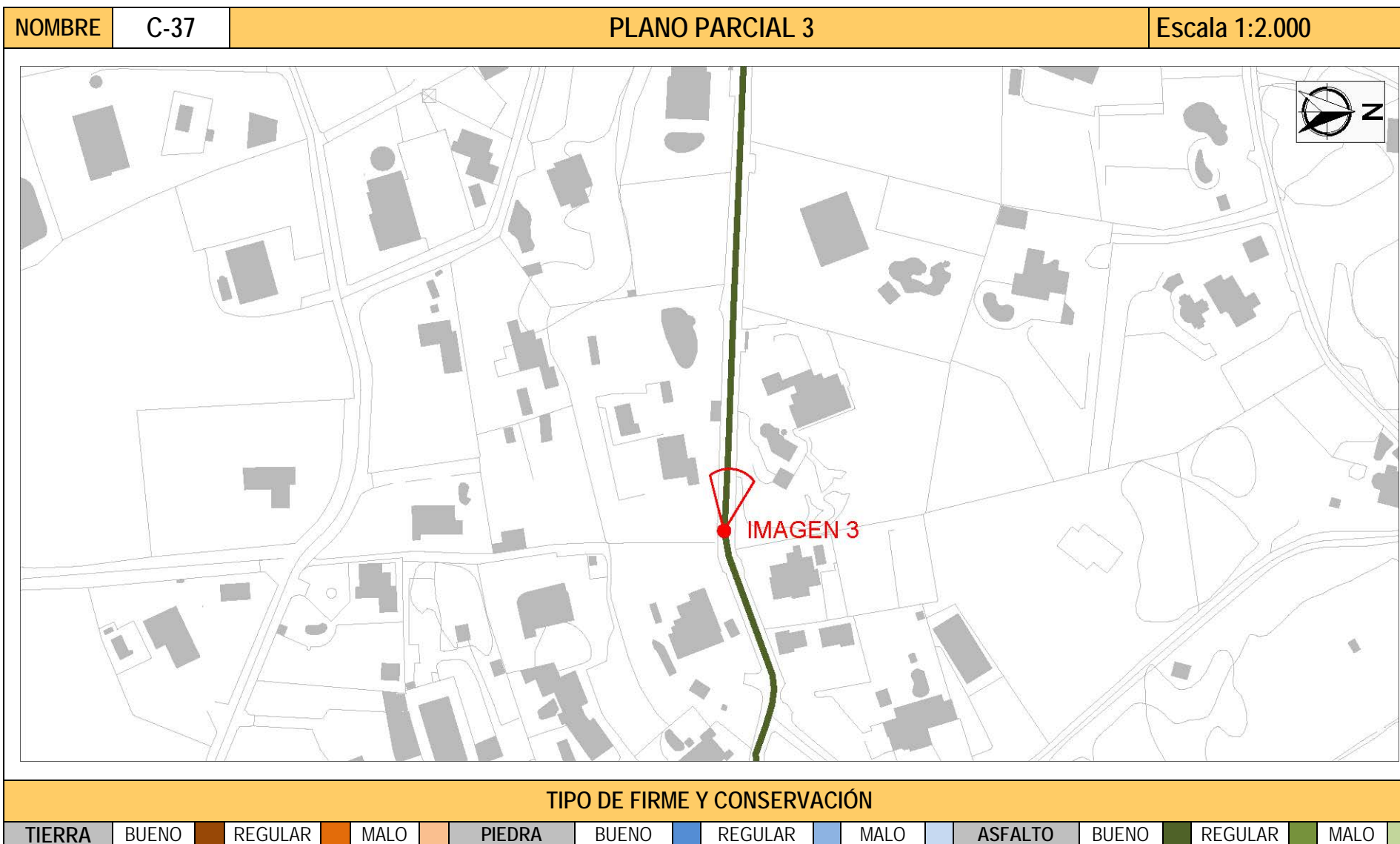

DILIGENCIA: En sesión Plenaria de 08/08/2018, el Ayuntamiento de Altea acordó someter a participación pública y consultas durante un plazo de 45 días, el presente documento.
El Secretario.



ESTUDIO DE LOS CAMINOS RURALES DEL MUNICIPIO DE ALTEA

NOMBRE	C-37	PLANO PARCIAL 4	Escala 1:2.000
--------	------	-----------------	----------------

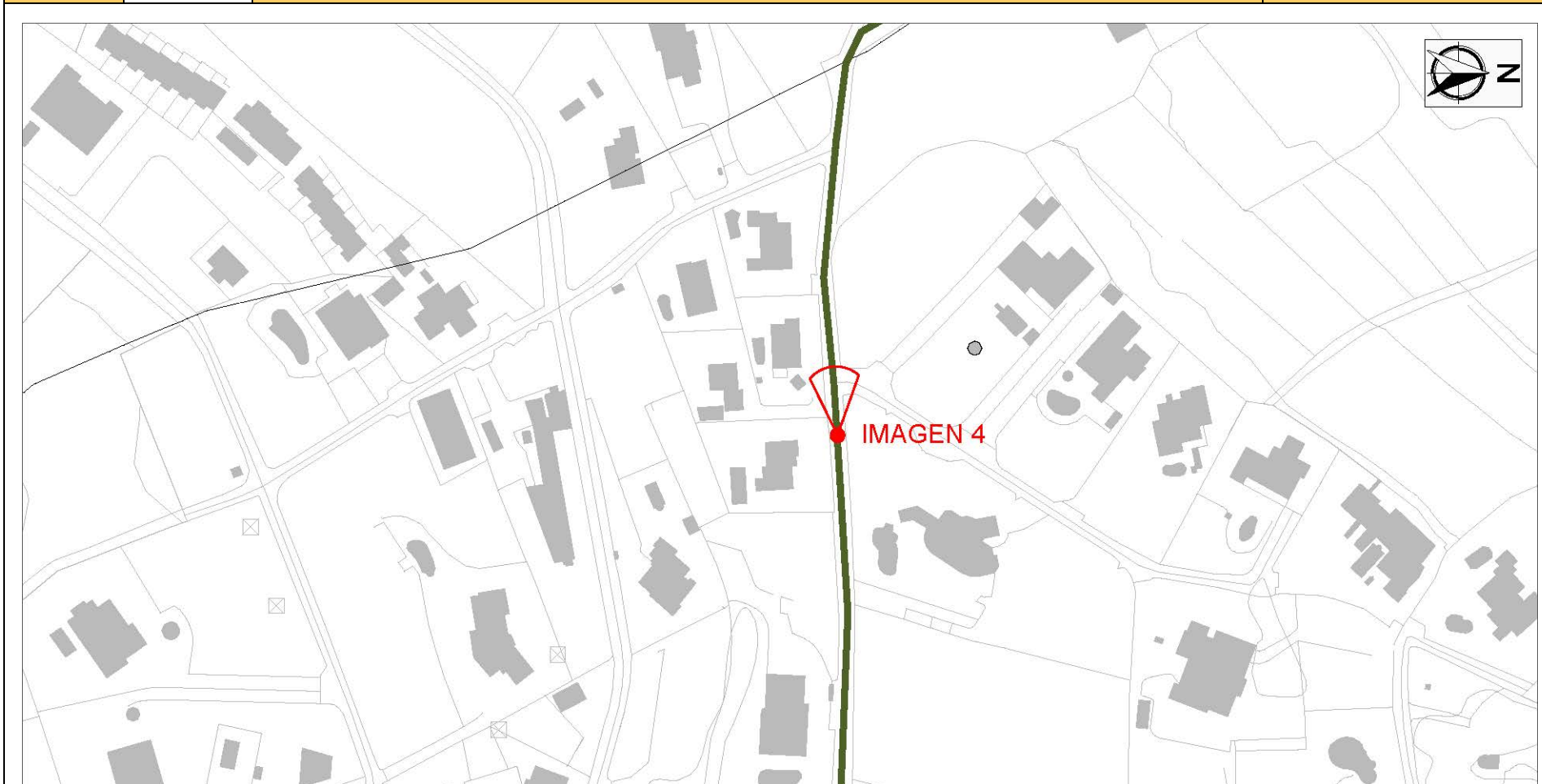

TIPO DE FIRME Y CONSERVACIÓN

TIERRA	BUENO	REGULAR	MALO	PIEDRA	BUENO	REGULAR	MALO	ASFALTO	BUENO	REGULAR	MALO
--------	-------	---------	------	--------	-------	---------	------	---------	-------	---------	------

DILIGENCIA: En sesión Plenaria de 08/08/2018, el Ayuntamiento de Altea acordó someter a participación pública y consultas durante un plazo de 45 días, el presente documento.
El Secretario.



ESTUDIO DE LOS CAMINOS RURALES DEL MUNICIPIO DE ALTEA

NOMBRE	C-37	PLANO PARCIAL 5	Escala 1:2.000
--------	------	-----------------	----------------

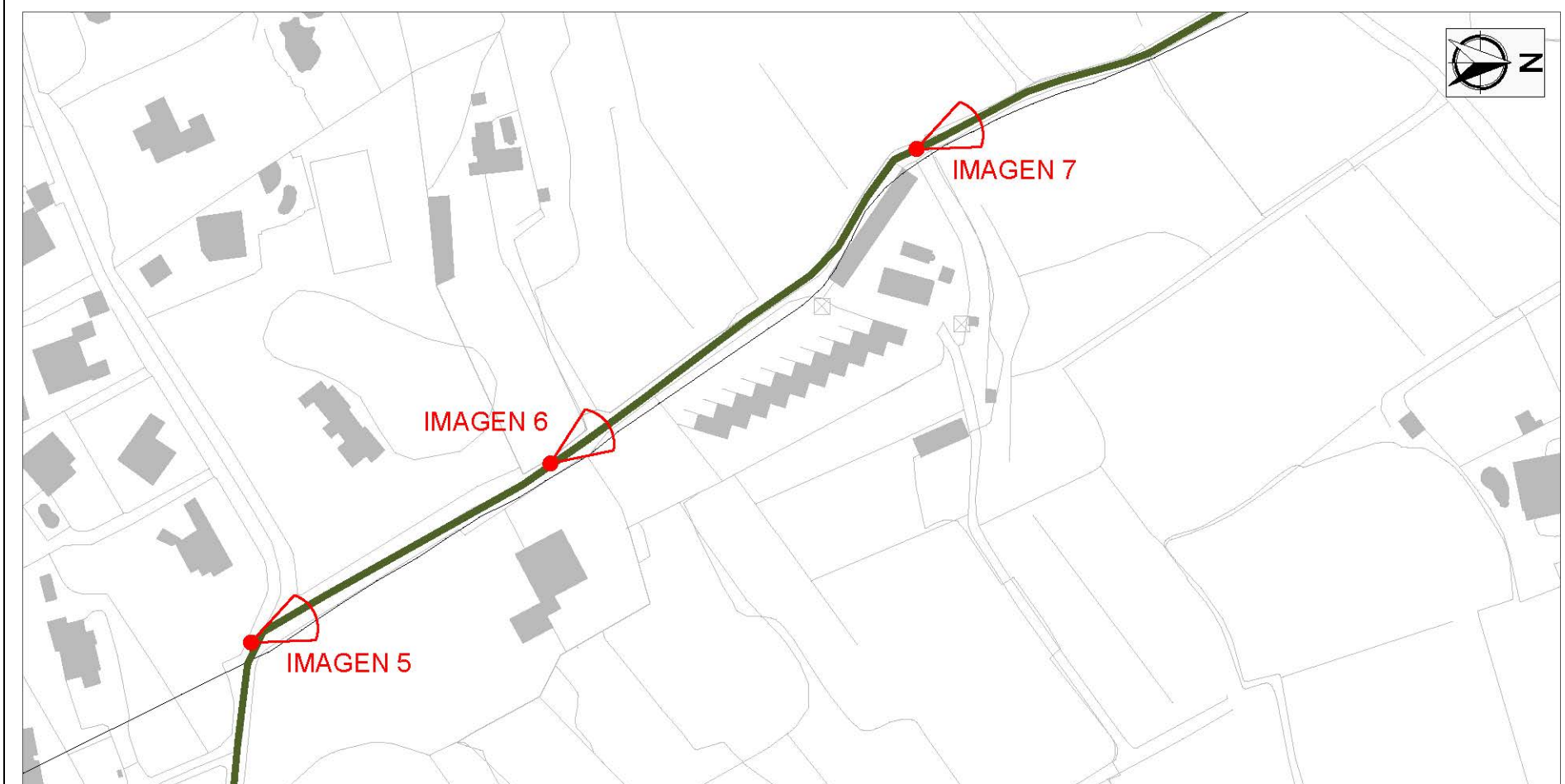

TIPO DE FIRME Y CONSERVACIÓN

TIERRA	BUENO	REGULAR	MALO	PIEDRA	BUENO	REGULAR	MALO	ASFALTO	BUENO	REGULAR	MALO
--------	-------	---------	------	--------	-------	---------	------	---------	-------	---------	------

DILIGENCIA: En sesión Plenaria de 08/08/2018, el Ayuntamiento de Altea acordó someter a participación pública y consultas durante un plazo de 45 días, el presente documento.
El Secretario.





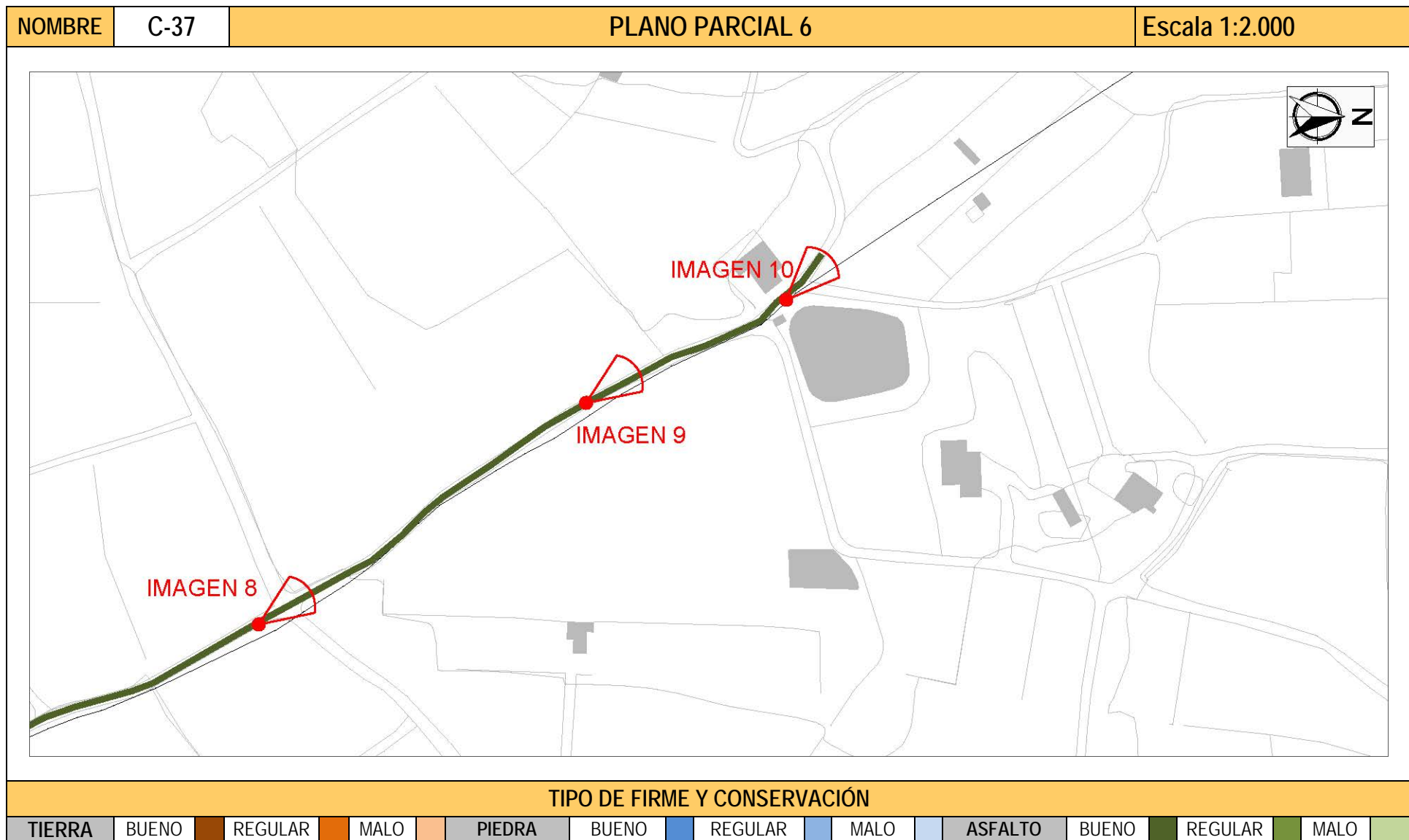



ESTUDIO DE LOS CAMINOS RURALES DEL MUNICIPIO DE ALTEA



DILIGENCIA: En sesión Plenaria de 08/08/2018, el Ayuntamiento de Altea acordó someter a participación pública y consultas durante un plazo de 45 días, el presente documento.
El Secretario.







ESTUDIO DE LOS CAMINOS RURALES DEL MUNICIPIO DE ALTEA

NOMBRE		C-37		IMÁGENES	
					
1. Inicio camino		2. Detalle camino		3. Detalle camino	
					
4. Detalle camino		5. Detalle camino		6. Detalle camino	

DILIGENCIA: En sesión Plenaria de 08/08/2018, el Ayuntamiento de Altea acordó someter a participación pública y consultas durante un plazo de 45 días, el presente documento.
El Secretario.



ESTUDIO DE LOS CAMINOS RURALES DEL MUNICIPIO DE ALTEA

NOMBRE	C-37	IMÁGENES	
			
7. Detalle camino		8. Detalle camino	9. Detalle camino
			
10. Final del camino.			

DILIGENCIA: En sesión Plenaria de 08/08/2018, el Ayuntamiento de Altea acordó someter a participación pública y consultas durante un plazo de 45 días, el presente documento.
El Secretario.



ESTUDIO DE LOS CAMINOS RURALES DEL MUNICIPIO DE ALTEA

COORDENADAS UTM (ETRS 89 Huso 30)			
30S 755697 4275136	30S 755306 4275193	30S 754843 4275211	30S 754630 4275546
30S 755666 4275139	30S 755298 4275196	30S 754808 4275274	30S 754626 4275553
30S 755634 4275140	30S 755293 4275196	30S 754794 4275294	30S 754617 4275564
30S 755620 4275141	30S 755288 4275196	30S 754780 4275313	30S 754608 4275573
30S 755584 4275147	30S 755246 4275180	30S 754755 4275346	30S 754603 4275579
30S 755568 4275148	30S 755237 4275179	30S 754741 4275366	30S 754591 4275597
30S 755550 4275148	30S 755211 4275180	30S 754732 4275375	30S 754577 4275616
30S 755539 4275149	30S 755155 4275182	30S 754716 4275384	30S 754568 4275632
30S 755531 4275151	30S 755097 4275184	30S 754704 4275393	30S 754560 4275647
30S 755509 4275158	30S 755044 4275187	30S 754698 4275407	30S 754552 4275662
30S 755488 4275164	30S 755004 4275184	30S 754682 4275435	30S 754548 4275674
30S 755419 4275178	30S 754969 4275182	30S 754679 4275446	30S 754539 4275694
30S 755393 4275187	30S 754935 4275179	30S 754673 4275467	30S 754532 4275700
30S 755370 4275190	30S 754917 4275180	30S 754670 4275474	30S 754525 4275709
30S 755348 4275191	30S 754890 4275183	30S 754665 4275483	30S 754515 4275716
30S 755336 4275190	30S 754865 4275186	30S 754648 4275512	30S 754504 4275723
30S 755316 4275190	30S 754855 4275191	30S 754641 4275525	

DILIGENCIA: En sesión Plenaria de 08/08/2018, el Ayuntamiento de Altea acordó someter a participación pública y consultas durante un plazo de 45 días, el presente documento.
El Secretario.

