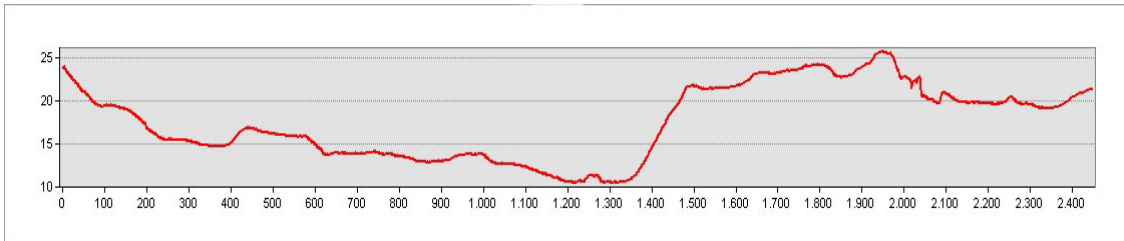

## ESTUDIO DE LOS CAMINOS RURALES DEL MUNICIPIO DE ALTEA

NOMBRE			Nº I.B.M.	DENOMINACIONES	DESCRIPCIÓN
CAMINO 36			485 487 489	CAMINO VIEJO DE ALICANTE	<p>Arranca de la calle <i>Alacant</i>, en dirección SO, justo después de superar el casco histórico. Discurre 580 m en sentido SO por el <i>Camí Vell d'Alacant</i>, en un ambiente urbano, observando al final de este trayecto la existencia de algunas parcelas sin construir. Tras una pequeña inflexión por la Calle <i>Costera dels Nassos</i>, gira hacia el Oeste, recorriendo la Ptda. La Carbonera. En este tramo predomina la presencia de bancales yermos, alternada con zonas de viviendas. Tras 600 m, atraviesa una glorieta, vadeando el <i>Barranc dels Arcs</i>. Continúa con la misma orientación durante unos 650 m, atravesando el camino que cruza la vía del ferrocarril Alicante-Denia en un paisaje dominada por bancales sin explotación y viviendas unifamiliares. A partir de este punto y hasta el final del trayecto en el límite del Término Municipal (500 m) discurre paralelo a la vía férrea, muy próximo a ésta, jalonándola en ocasiones. Contra el borde meridional de la vía del tren se levantan las paredes traseras de las naves de un polígono industrial.</p> <p><b>Cartografía histórica:</b> Mapa del Instituto Geográfico y Estadístico, 1899. Mapa del Instituto Geográfico y Catastral, 1938. Ortofotos del vuelo 1956-57. Mapa del Instituto Geográfico Nacional MTN25 Edición 1996. MNT Parcelario 1:2000 Tº Municipal de Altea.</p>
COORDENADAS BÁSICAS			REFERENCIAS CATASTRALES		
INICIO	X756814	Y4276263	03018A008090310000UK 03018A009090450000UJ 03018A009090010000UT		
FINAL	X755132	Y4274578			
ORTOFOTO					
					

COTAS (snm) / DESNIVEL (m)				DIMENSIONES		
INICIO	FINAL	MÁXIMA	MÍNIMA	LONGITUD	ANCHURA MAX.	ANCHURA MIN.
24 m.	21 m.	26 m.	10 m.	2.446 m.	10,8 m.	3.15 m.

ALTIMETRIA						
						

DILIGENCIA: En sesión Plenaria de 08/08/2018, el Ayuntamiento de Altea acordó someter a participación pública y consultas durante un plazo de 45 días, el presente documento.  
El Secretario.



# ESTUDIO DE LOS CAMINOS RURALES DEL MUNICIPIO DE ALTEA

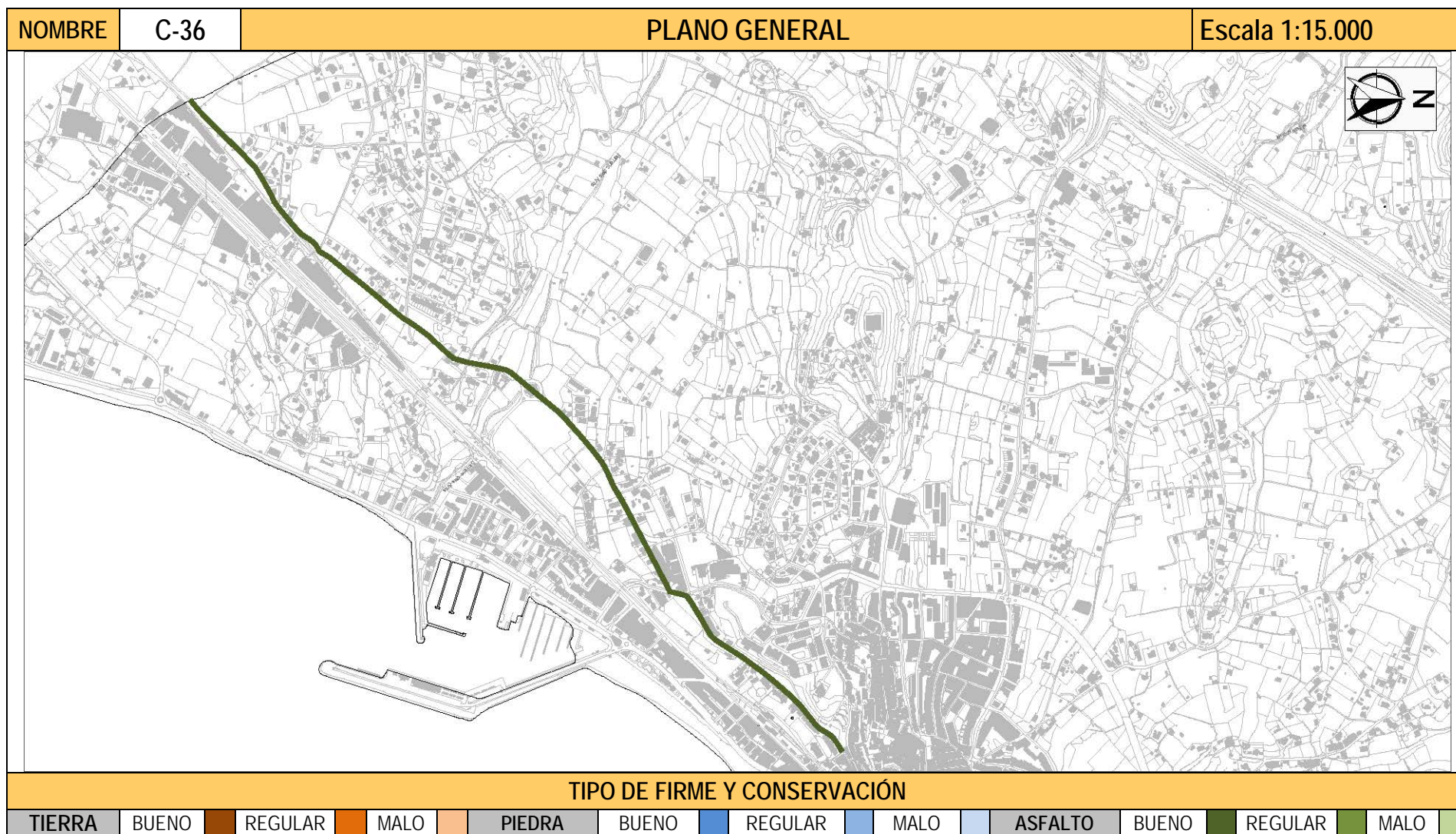

DILIGENCIA: En sesión Plenaria de 08/08/2018, el Ayuntamiento de Altea acordó someter a participación pública y consultas durante un plazo de 45 días, el presente documento.  
El Secretario.





# ESTUDIO DE LOS CAMINOS RURALES DEL MUNICIPIO DE ALTEA

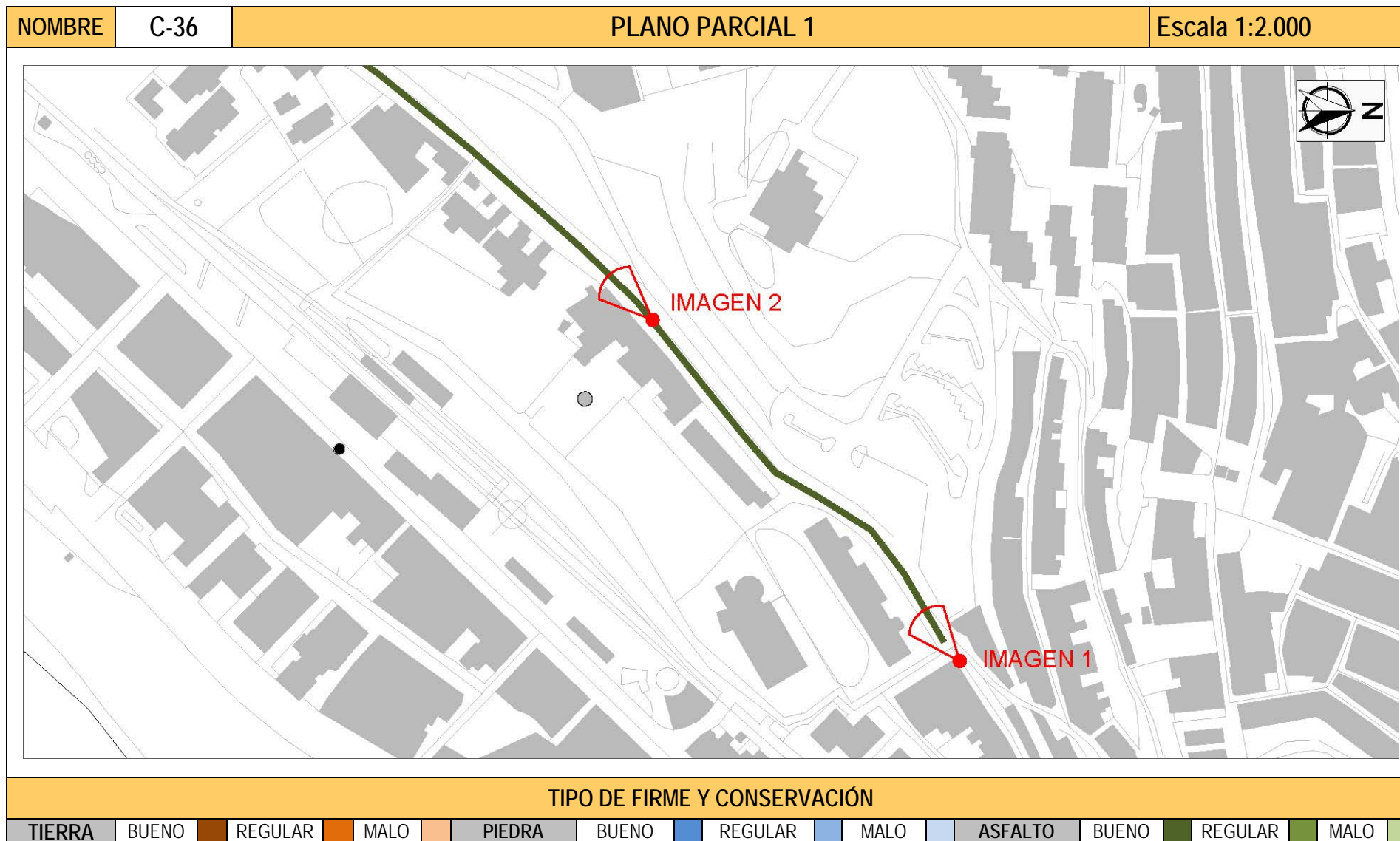

DILIGENCIA: En sesión Plenaria de 08/08/2018, el Ayuntamiento de Altea acordó someter a participación pública y consultas durante un plazo de 45 días, el presente documento.  
El Secretario.



# ESTUDIO DE LOS CAMINOS RURALES DEL MUNICIPIO DE ALTEA

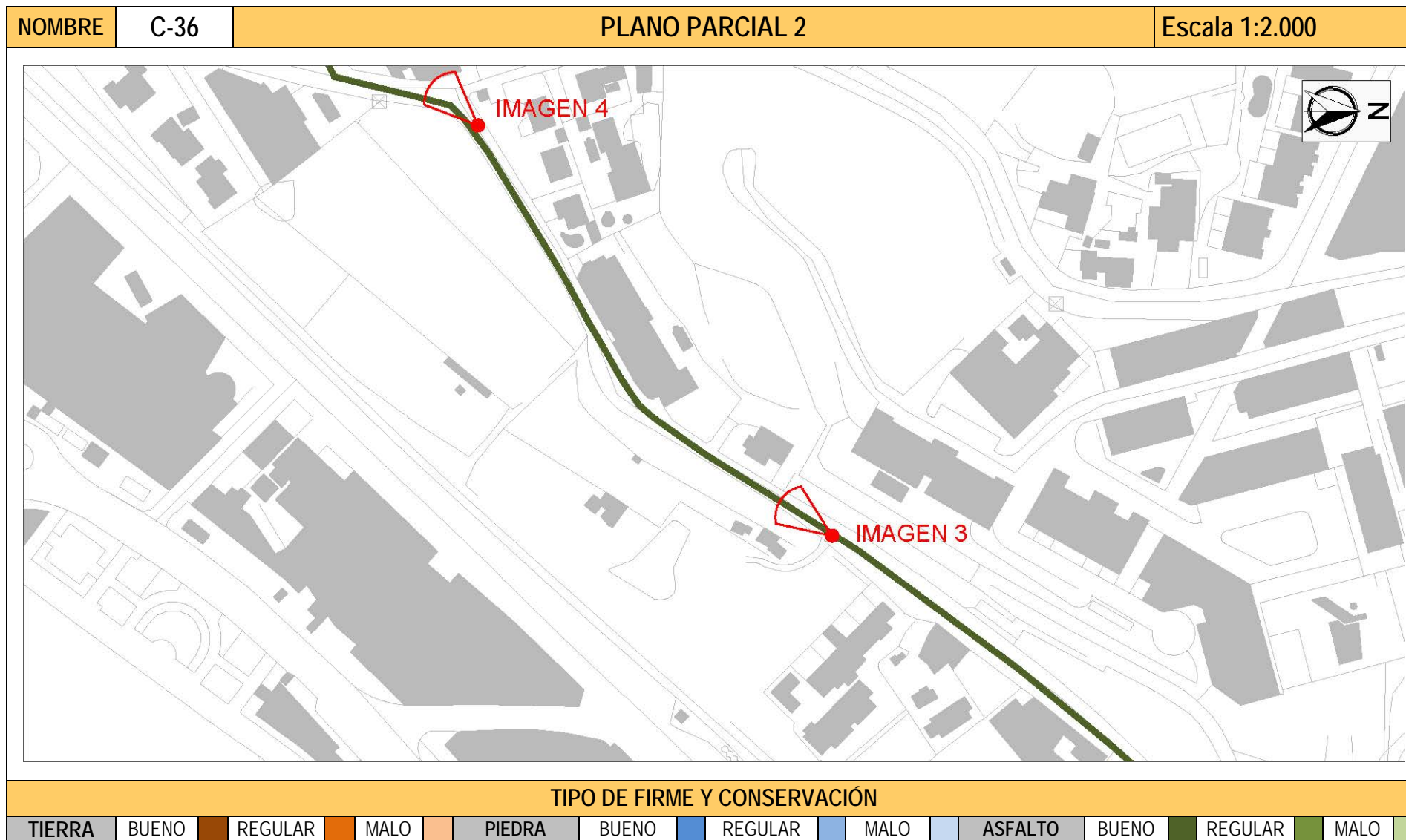

DILIGENCIA: En sesión Plenaria de 08/08/2018, el Ayuntamiento de Altea acordó someter a participación pública y consultas durante un plazo de 45 días, el presente documento.  
El Secretario.



# ESTUDIO DE LOS CAMINOS RURALES DEL MUNICIPIO DE ALTEA

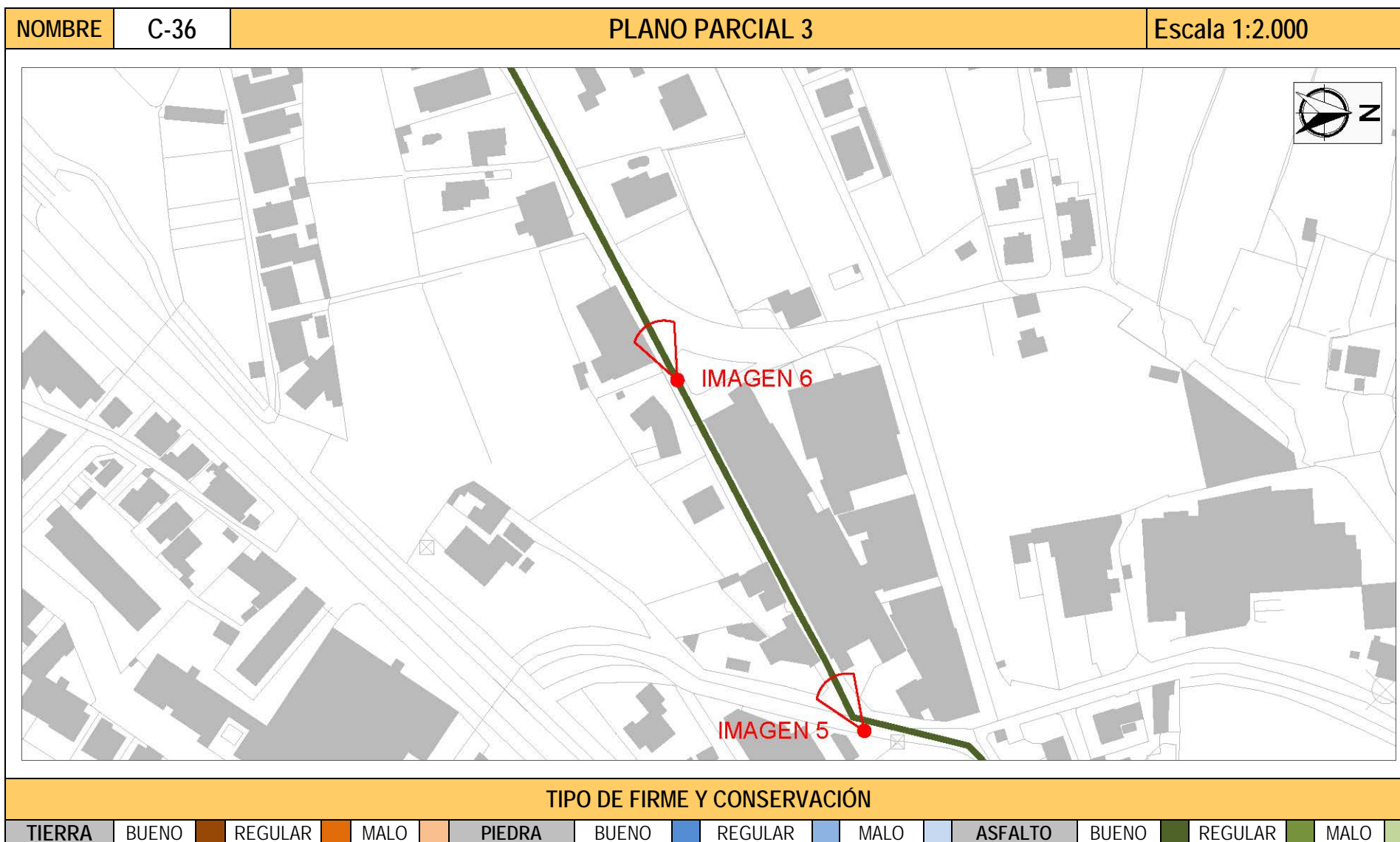

DILIGENCIA: En sesión Plenaria de 08/08/2018, el Ayuntamiento de Altea acordó someter a participación pública y consultas durante un plazo de 45 días, el presente documento.  
El Secretario.





# ESTUDIO DE LOS CAMINOS RURALES DEL MUNICIPIO DE ALTEA

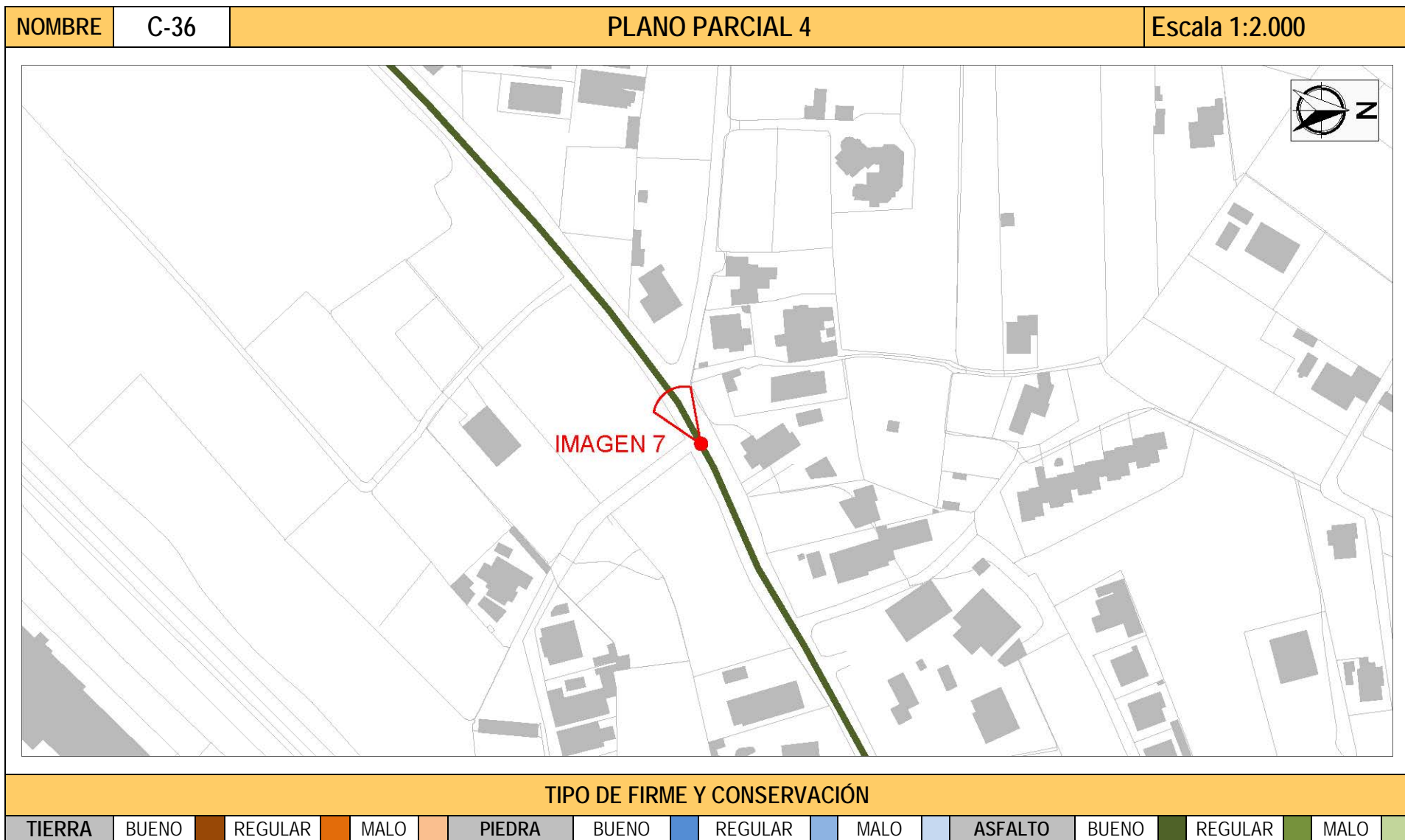

DILIGENCIA: En sesión Plenaria de 08/08/2018, el Ayuntamiento de Altea acordó someter a participación pública y consultas durante un plazo de 45 días, el presente documento.  
El Secretario.



# ESTUDIO DE LOS CAMINOS RURALES DEL MUNICIPIO DE ALTEA

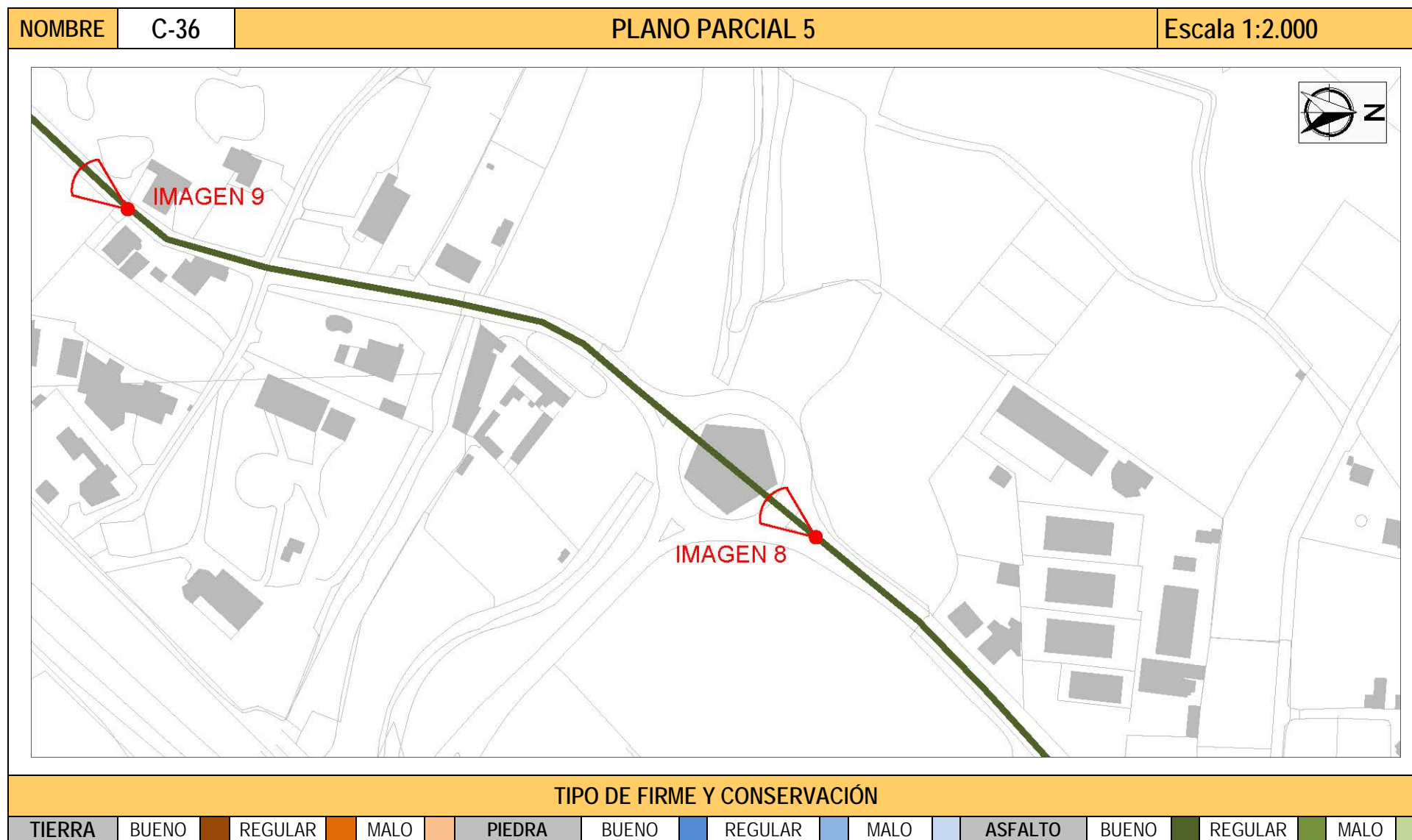

DILIGENCIA: En sesión Plenaria de 08/08/2018, el Ayuntamiento de Altea acordó someter a participación pública y consultas durante un plazo de 45 días, el presente documento.  
El Secretario.



# ESTUDIO DE LOS CAMINOS RURALES DEL MUNICIPIO DE ALTEA

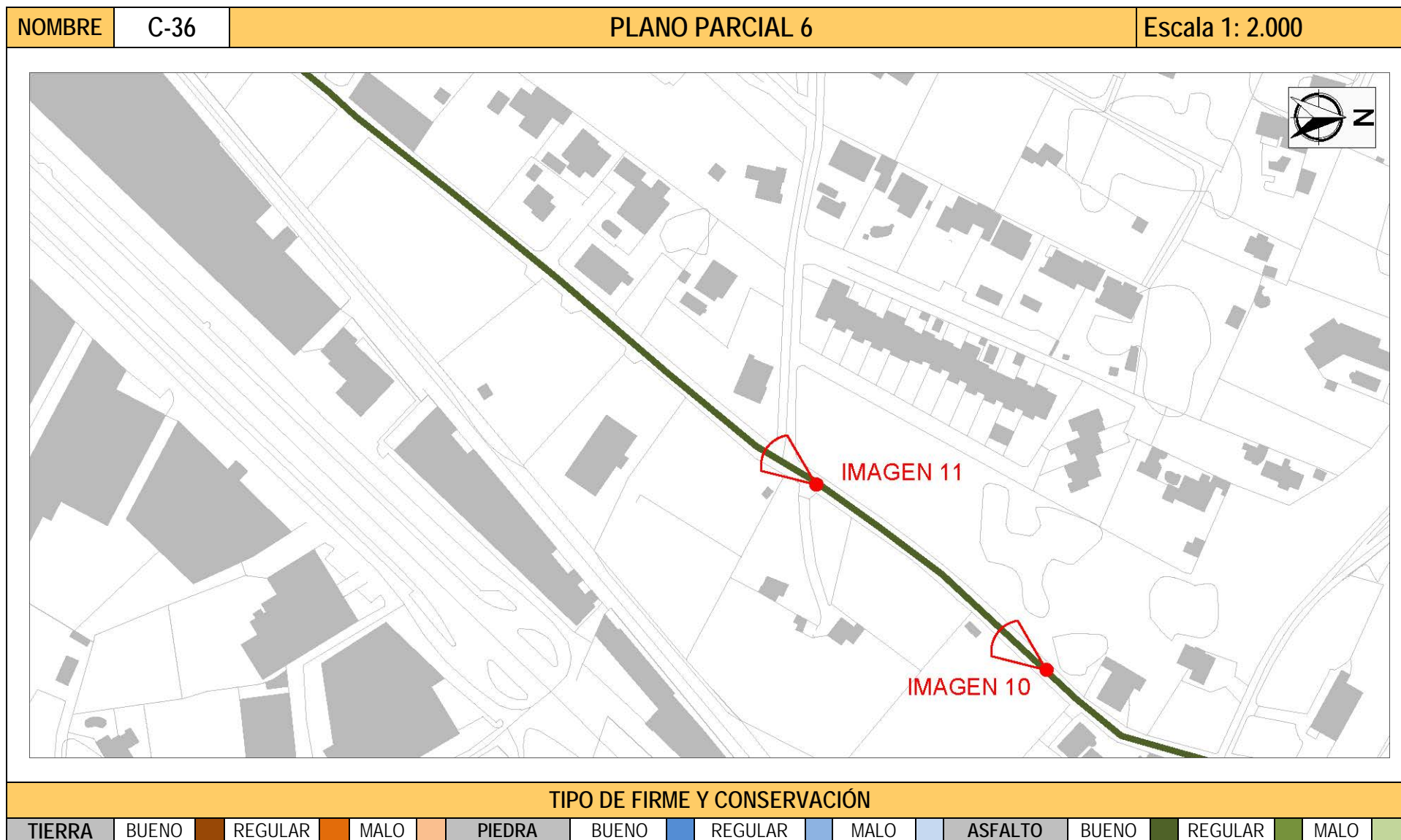

DILIGENCIA: En sesión Plenaria de 08/08/2018, el Ayuntamiento de Altea acordó someter a participación pública y consultas durante un plazo de 45 días, el presente documento.  
El Secretario.





# ESTUDIO DE LOS CAMINOS RURALES DEL MUNICIPIO DE ALTEA

NOMBRE	C-36	PLANO PARCIAL 7	Escala 1:2.000
--------	------	-----------------	----------------

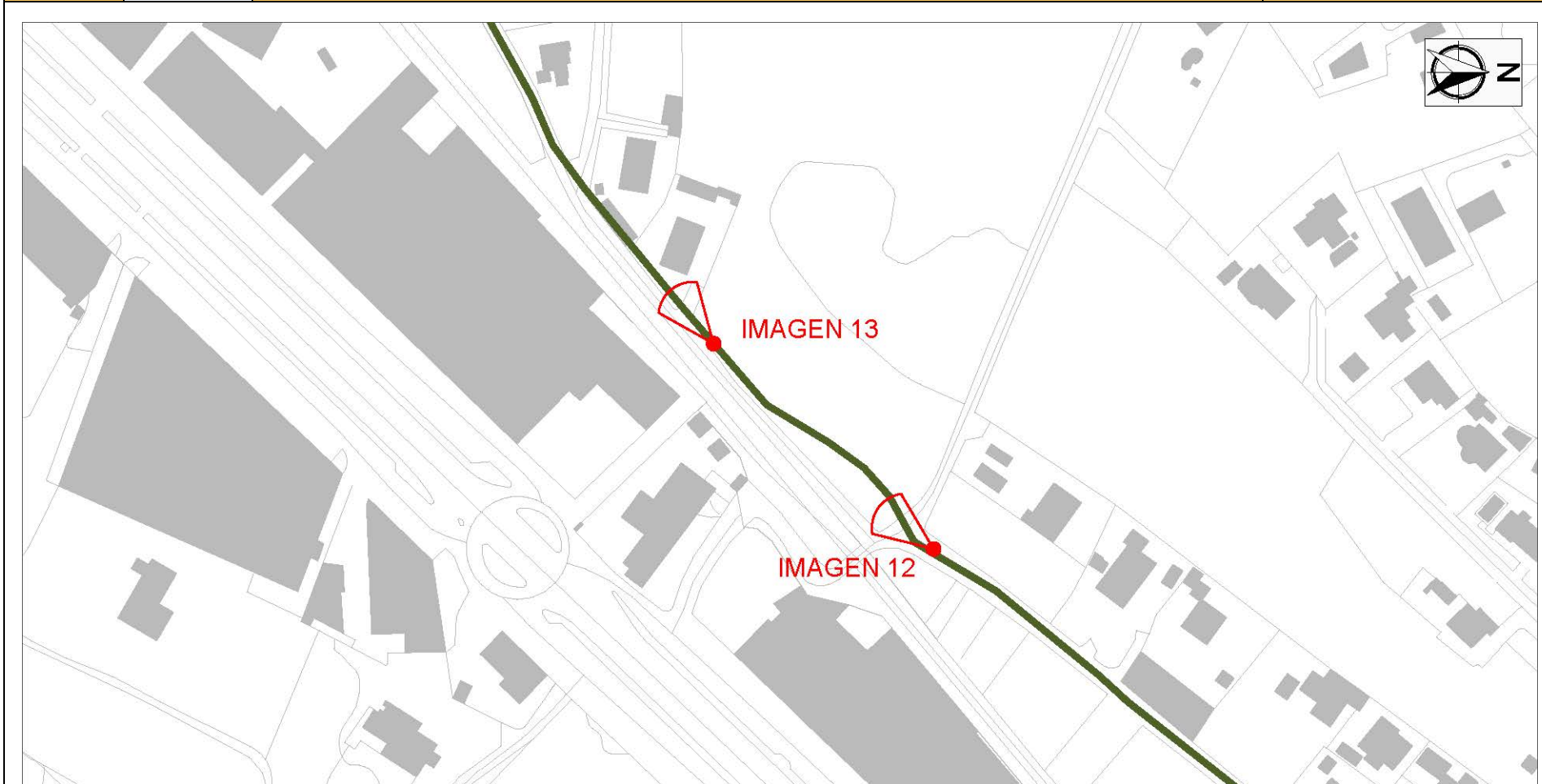

## TIPO DE FIRME Y CONSERVACIÓN

TIERRA	BUENO	REGULAR	MALO	PIEDRA	BUENO	REGULAR	MALO	ASFALTO	BUENO	REGULAR	MALO
--------	-------	---------	------	--------	-------	---------	------	---------	-------	---------	------

DILIGENCIA: En sesión Plenaria de 08/08/2018, el Ayuntamiento de Altea acordó someter a participación pública y consultas durante un plazo de 45 días, el presente documento.  
El Secretario.



# ESTUDIO DE LOS CAMINOS RURALES DEL MUNICIPIO DE ALTEA

NOMBRE	C-36	PLANO PARCIAL 8	Escala 1:2.000
--------	------	-----------------	----------------

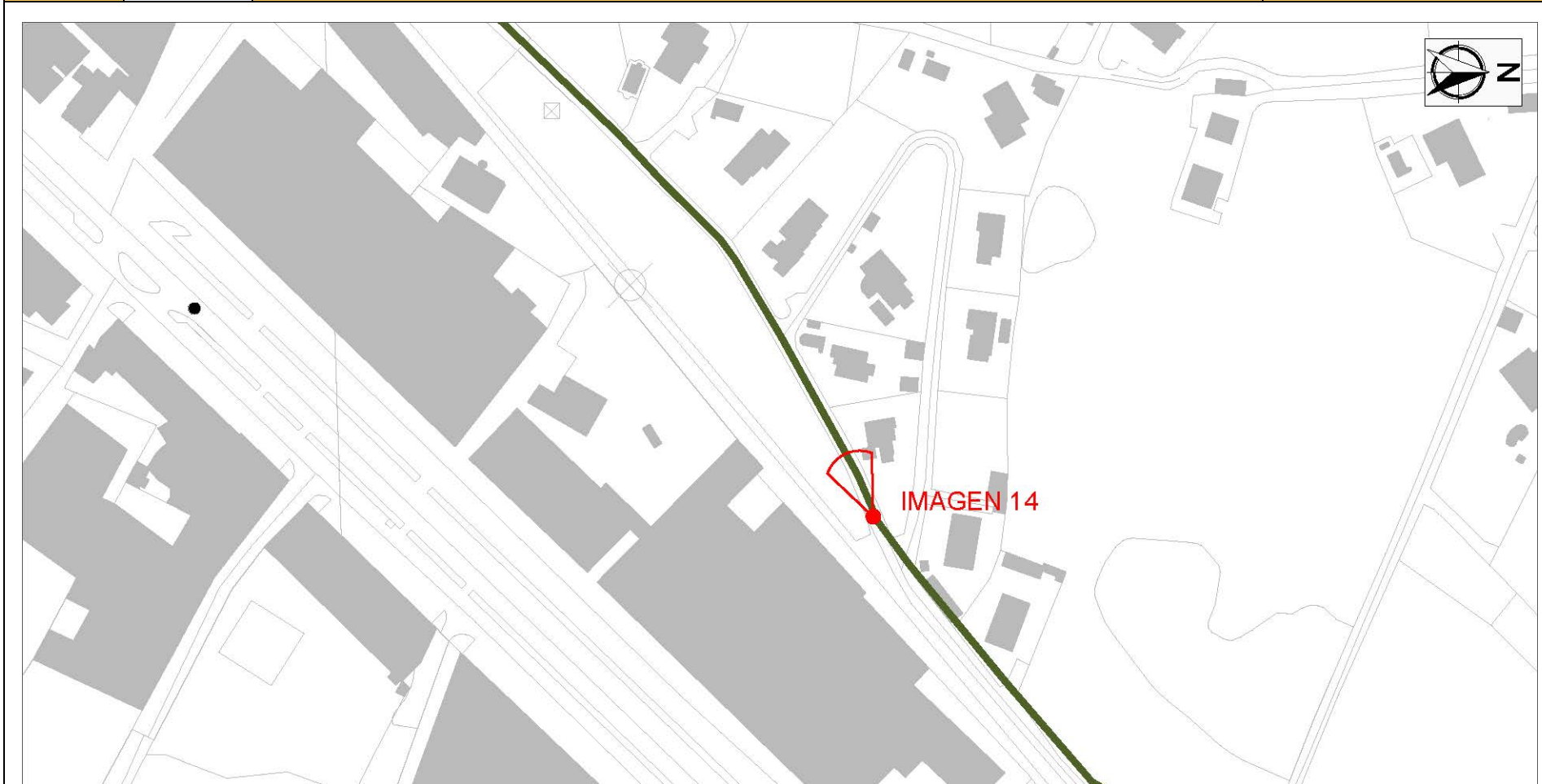

## TIPO DE FIRME Y CONSERVACIÓN

TIERRA	BUENO	REGULAR	MALO	PIEDRA	BUENO	REGULAR	MALO	ASFALTO	BUENO	REGULAR	MALO
--------	-------	---------	------	--------	-------	---------	------	---------	-------	---------	------

DILIGENCIA: En sesión Plenaria de 08/08/2018, el Ayuntamiento de Altea acordó someter a participación pública y consultas durante un plazo de 45 días, el presente documento.  
El Secretario.



# ESTUDIO DE LOS CAMINOS RURALES DEL MUNICIPIO DE ALTEA

NOMBRE	C-36	PLANO PARCIAL 9	Escala 1:2.000
--------	------	-----------------	----------------

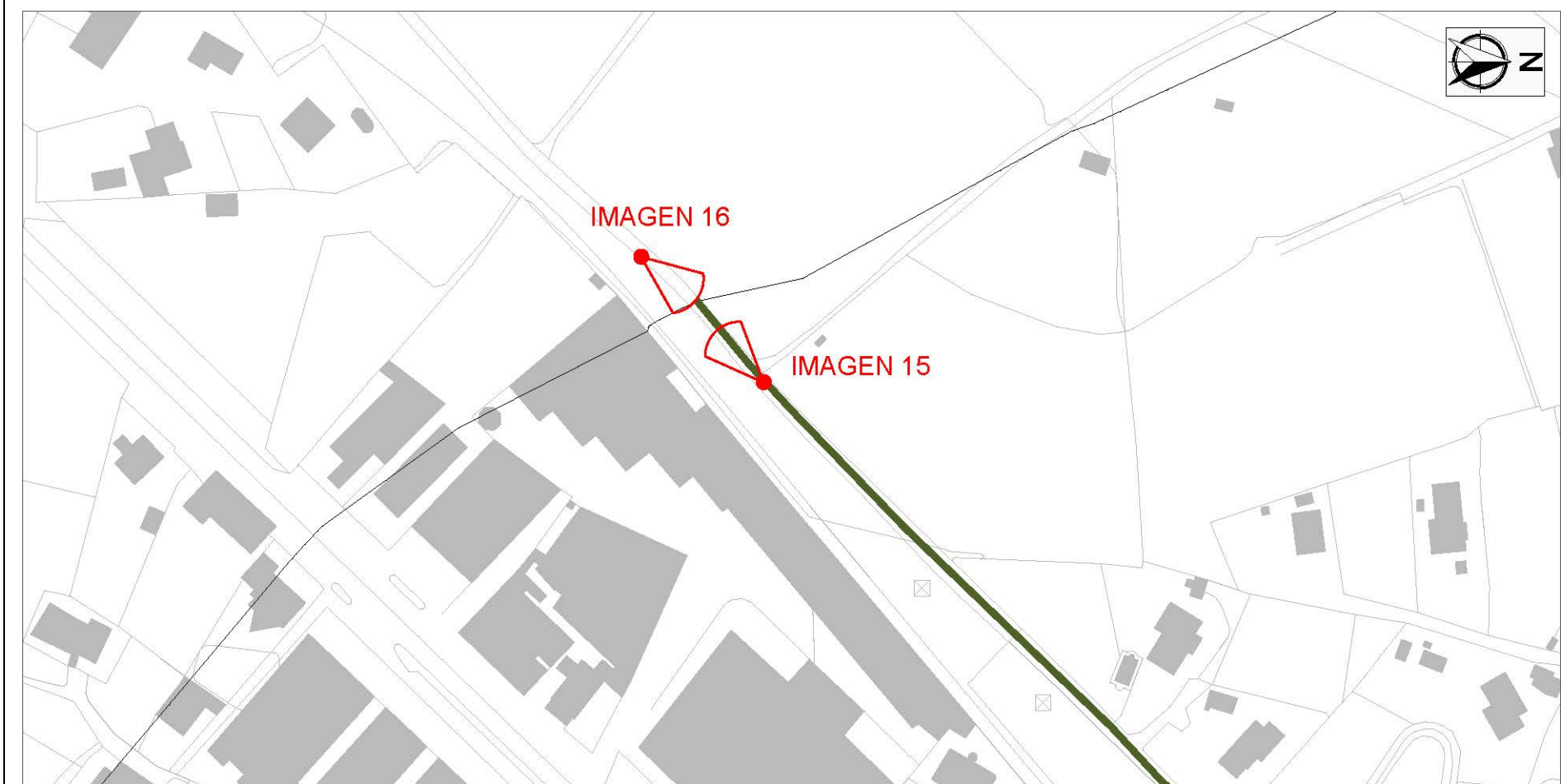

## TIPO DE FIRME Y CONSERVACIÓN







TIERRA	BUENO	REGULAR	MALO	PIEDRA	BUENO	REGULAR	MALO	ASFALTO	BUENO	REGULAR	MALO
--------	-------	---------	------	--------	-------	---------	------	---------	-------	---------	------

DILIGENCIA: En sesión Plenaria de 08/08/2018, el Ayuntamiento de Altea acordó someter a participación pública y consultas durante un plazo de 45 días, el presente documento.  
El Secretario.





# ESTUDIO DE LOS CAMINOS RURALES DEL MUNICIPIO DE ALTEA







NOMBRE	C-36	IMÁGENES		
				
1. Inicio de camino.		2. Detalle del camino.		3. Detalle del camino.
				
4. Detalle del camino.		5. Detalle del camino.		6. Detalle del camino.

DILIGENCIA: En sesión Plenaria de 08/08/2018, el Ayuntamiento de Altea acordó someter a participación pública y consultas durante un plazo de 45 días, el presente documento.  
El Secretario.





# ESTUDIO DE LOS CAMINOS RURALES DEL MUNICIPIO DE ALTEA

NOMBRE	C-36	IMÁGENES		
				
7. Detalle del camino.		8. Detalle del camino.		9. Detalle del camino.
				
10. Detalle del camino.		11. Detalle del camino.		12. Detalle del camino.

DILIGENCIA: En sesión Plenaria de 08/08/2018, el Ayuntamiento de Altea acordó someter a participación pública y consultas durante un plazo de 45 días, el presente documento.  
El Secretario.



# ESTUDIO DE LOS CAMINOS RURALES DEL MUNICIPIO DE ALTEA

NOMBRE	C-36	IMÁGENES			
					
13. Detalle del camino.		14. Detalle del camino.		15. Detalle del camino.	
					
16. Final del camino.					

DILIGENCIA: En sesión Plenaria de 08/08/2018, el Ayuntamiento de Altea acordó someter a participación pública y consultas durante un plazo de 45 días, el presente documento.  
El Secretario.





## ESTUDIO DE LOS CAMINOS RURALES DEL MUNICIPIO DE ALTEA

COORDENADAS UTM (ETRS 89 Huso 30)				
30S 756814 4276263	30S 756473 4275900	30S 755962 4275553	30S 755575 4274981	30S 755205 4274644
30S 756790 4276249	30S 756460 4275892	30S 755936 4275528	30S 755566 4274972	30S 755168 4274609
30S 756774 4276237	30S 756428 4275873	30S 755853 4275427	30S 755539 4274939	30S 755153 4274595
30S 756762 4276216	30S 756416 4275864	30S 755836 4275408	30S 755523 4274912	30S 755132 4274578
30S 756754 4276202	30S 756411 4275859	30S 755829 4275393	30S 755508 4274904	
30S 756740 4276191	30S 756408 4275847	30S 755821 4275361	30S 755499 4274896	
30S 756693 4276153	30S 756401 4275818	30S 755809 4275294	30S 755490 4274884	
30S 756673 4276133	30S 756381 4275808	30S 755799 4275258	30S 755478 4274864	
30S 756638 4276093	30S 756364 4275798	30S 755785 4275242	30S 755447 4274836	
30S 756612 4276061	30S 756269 4275749	30S 755771 4275227	30S 755408 4274805	
30S 756570 4276004	30S 756195 4275710	30S 755740 4275193	30S 755394 4274795	
30S 756535 4275949	30S 756156 4275689	30S 755723 4275170	30S 755379 4274788	
30S 756522 4275931	30S 756128 4275672	30S 755707 4275148	30S 755334 4274763	
30S 756518 4275926	30S 756092 4275656	30S 755694 4275126	30S 755309 4274748	
30S 756508 4275920	30S 756069 4275643	30S 755667 4275094	30S 755302 4274743	
30S 756500 4275915	30S 756036 4275618	30S 755633 4275054	30S 755284 4274725	
30S 756488 4275908	30S 756005 4275592	30S 755603 4275017	30S 755268 4274710	

DILIGENCIA: En sesión Plenaria de 08/08/2018, el Ayuntamiento de Altea acordó someter a participación pública y consultas durante un plazo de 45 días, el presente documento.  
El Secretario.

