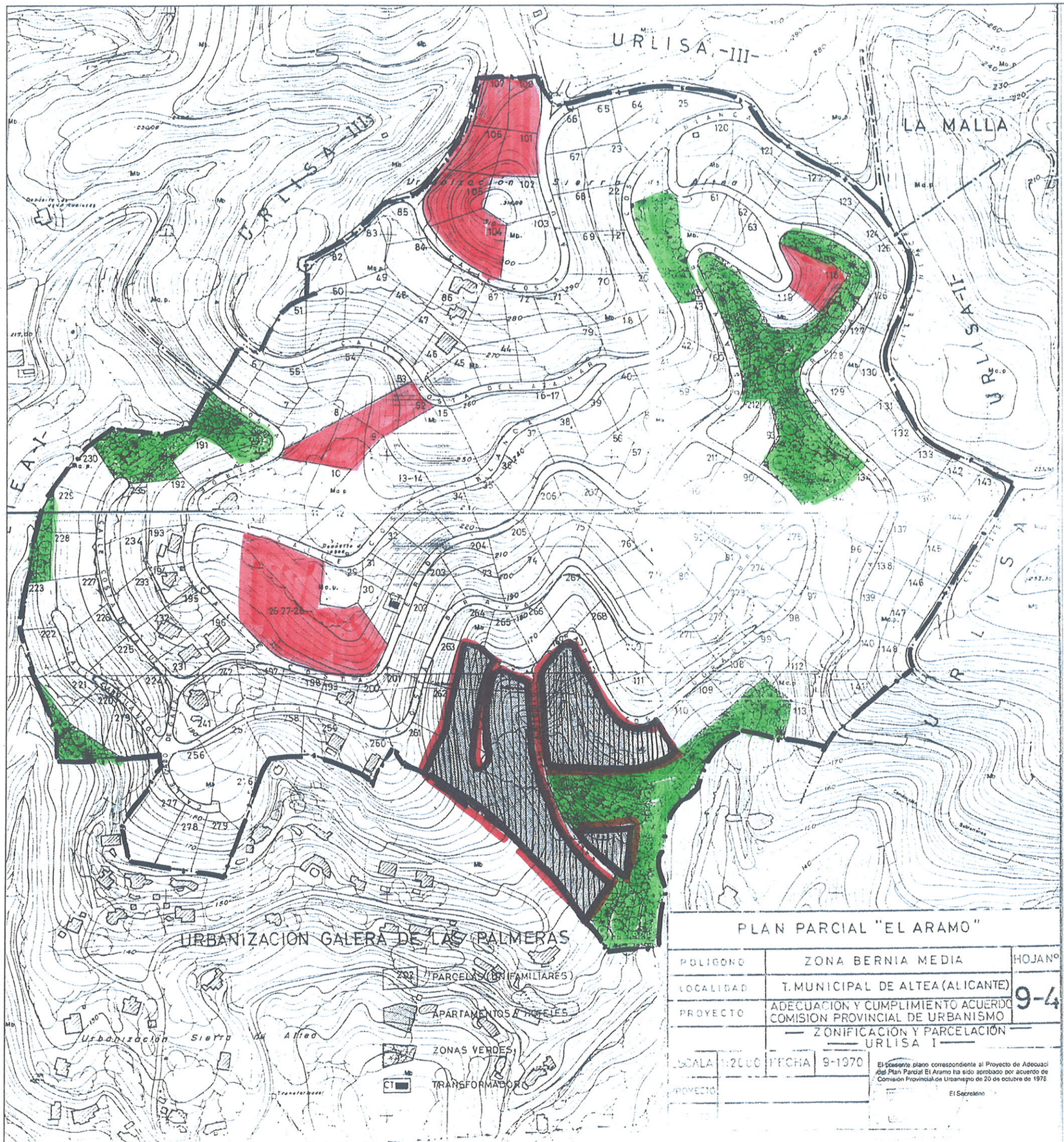

Z. VIVIENDAS UNIFAMILIARES

AGRUPADAS EXISTENTES

Z. APARTAMENTOS Y HOTELES

Z. VERDES

DILIGENCIA: Para hacer constar que el presente documento ha sido aprobado definitivamente por el Ayuntamiento Pleno en sesión ordinaria celebrada el 31/03/2011.
Altea, a 5 de Abril de 2011 El Secretario en funciones.

Diligencia: Para hacer constar que el Ayuntamiento Pleno en sesión ordinaria de 26 de agosto de 2010 acordó someter a exposición pública el presente documento. Publicado en el D.O.C.V. de 5 de noviembre de 2010. El Secretario en funciones.
En Altea a 8 de noviembre de 2010.

AYUNTAMIENTO DE ALTEA

PROYECTO DE ADECUACION DE:
MODIFICACION DE ORDENANZAS DEL PLAN PARCIAL EL ARAMO

PLANO DE ORDENACION PORMENORIZADA:
POLIGONO URLISA I

FECHA
JULIO 2010

LA ARQUITECTA MUNICIPAL
ANA MARIA BELTRI IZQUIERDO

ESCALA
S/N

Nº DE PLANO
4